



(Ciudad Real)

Miguelturra

CARNIVAL
2025



DEL 28
DE FEBRERO
AL 9
DE MARZO

Fiestas de interés
turístico nacional

Campaña contra las agresiones sexistas en Carnaval

"SIN CONSENTIMIENTO ES UNA AGRESIÓN"

CARNAVAL MIGUELTURRA 2025

Cosas que tienes que tener claras

No insistas: que alguien "no te siga el rollo" forma parte de su **derecho a decir "NO"**.
Da igual el punto en que estéis, siempre puedes decir ¡NO!

Que alguien "te siga el rollo o estéis ligando" no significa que tenga obligación de tener relaciones contigo.

Da igual en qué punto estéis, la otra persona tiene **DERECHO A PARAR** en cualquier momento.
No aceptes chantajes ni manipulaciones.

Si la otra persona está borracha o inconsciente **NO HAY CONSENTIMIENTO**.

No interpretes los deseos de la otra persona.
¡SIN CONSENTIMIENTO ES UNA AGRESIÓN!



Teléfonos gratuitos de atención permanente
En toda España

016

En Castilla-La Mancha

900 100 114



CARNAVAL^{de} miguelturra conócame!

EMILIANO GARCÍA-PAGE

Presidente de Castilla-La Mancha

Estimados vecinos y vecinas de Miguelturra,

Es un honor para mí trasladaros estas palabras en esta ocasión tan especial, en la que la alegría y la creatividad se apoderan de las calles de Miguelturra para celebrar uno de los carnavales más emblemáticos de nuestra región. El Carnaval es, sin duda, una de las festividades más esperadas y queridas por todos, un momento en el que la tradición, la cultura y la diversión se entrelazan de manera única, creando un ambiente festivo único.

Este año, como en cada celebración, Miguelturra se viste de gala para recibir a miles de visitantes que llegan atraídos por la magia de esta fiesta. Las calles se llenan de color y música, y los migueltureños y migueltureñas se preparan para mostrar al mundo su ingenio y creatividad a través de los impresionantes disfraces y las originales comparsas que desfilan por vuestra localidad.

Una Fiesta de Interés Turístico Nacional, Fiesta de Interés Costumbrista y Cultura que hace que el Carnaval de Miguelturra sea un ejemplo de cómo las tradiciones evolucionan y adaptan manteniendo siempre su esencia. Desde sus inicios, esta festividad ha sido un espacio de encuentro y convivencia, donde las familias, amigos y vecinos se unen para disfrutar.

Es importante destacar el papel fundamental que desempeña la Asociación de Peñas del Carnaval y vuestro Ayuntamiento, qué con su dedicación y esfuerzo, consiguen que cada edición sea un éxito rotundo.

Un Carnaval donde la máscara es la protagonista y que para esta ocasión habéis nombrado como Máscaras Mayores a Bernardino Martínez y Esther Martínez, junto al Pregón de Honor que realizará Gloria Santoro, el Concurso de Escaparates de Carnaval, el entierro de la sardina, las murgas y chirigotas, el concurso de Trajes Museo del Carnaval y el magnífico Desfile de Comparsas y Carrozas del Domingo de Piñata.

En esta edición, también quiero hacer un llamamiento a la responsabilidad y al respeto. El Carnaval es una fiesta para todos, y es fundamental que se celebre en un ambiente seguro y agradable para que toda la ciudadanía.

Desde el Gobierno de Castilla-La Mancha, seguimos apoyando y promoviendo las fiestas con gran arraigo que forman parte de nuestra rica cultura y diversidad. El Carnaval no solo es una expresión de nuestra identidad, sino que también tiene un impacto positivo en la economía local y en el turismo de nuestra región.

Quiero finalizar mis palabras deseándoos un Carnaval lleno de alegría, creatividad y disfrute. Celebremos juntos la riqueza de nuestra cultura, la diversidad de nuestras tradiciones y sobre todo la fuerza de nuestra comunidad.

Recibid un cordial saludo y afectuoso abrazo.



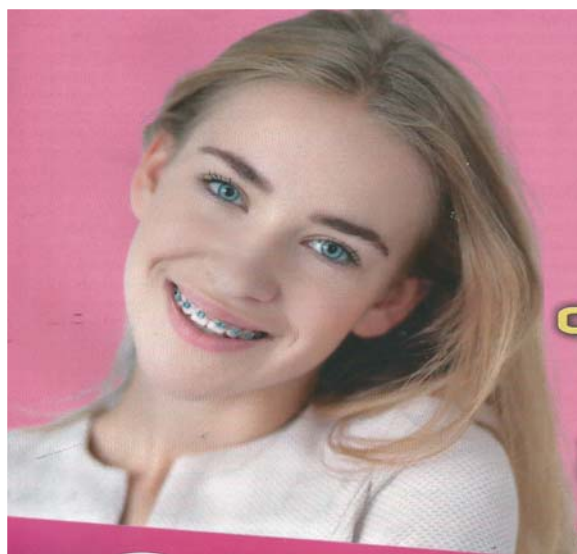

Calidad
Total
**clínicas
corpodental**

Diseñamos sonrisas

MIGUELTURRA

C/ General Aguilera, 19 -926 233 499



Ortodoncia DESDE **1200€**
Todo incluido con Certificado de Garantía

**Implante Dental +
829€ Corona**
Todo incluido con Certificado de Garantía



CONSTRUCCIONES
TREJENAs.l.

M. Estrella Cruz Ruiz - Gerente

Móvil: 678 772 449

E-mail: trejenasl@hotmail.com

**Ronda de las Cañadas, 43 - Puerta 8
13170 MIGUELTURRA (Ciudad Real)**

#CARNAVALMIGUELTURRA2025

CARNAVAL^{de} miguelturra conócame!

MIGUEL ÁNGEL VALVERDE

Presidente de la Diputación Provincial

Es para mí un privilegio dirigirme a todos vosotros con ocasión de una de de las fiestas más esperadas y que más arraigo tiene en Miguelturra. Vuestro Carnaval, declarado de Interés Turístico Nacional, representa la esencia viva de la tradición, de la creatividad y del espíritu festivo en un Campo de Calatrava donde se replica esta celebración de manera singular y que en Miguelturra se convierte en su máxima expresión.

Como antesala de la Cuaresma, el Carnaval encarna una liberación de alegría, música y color que nos recuerda la importancia de vivir intensamente el presente antes de la reflexión que trae consigo el calendario litúrgico. En este equilibrio entre la celebración y el recogimiento,

hallamos una metáfora de la vida misma, tiempos para la risa y también para la introspección.

En Miguelturra el Carnaval adquiere una dimensión especial, única e inimitable. Sus pasacalles, desfiles y concursos, impregnados de sátira y de calidad artística, nos transportan a un universo de fantasía donde el ingenio de los carnavaleros se apropian de todos los rincones del municipio.

¿Quién no se maravilla ante un despliegue de imaginación que arranca risas y propicia ratos de diversión como los que acontecen en Miguelturra? O qué decir de la singularidad de sus máscaras callejeras, una tradición en la que cada disfraz no solo es una alegoría carnalesca, sino una auténtica manifestación de pasión por las costumbres que todos tenemos la obligación de potenciar y preservar.

No podemos olvidar el emblemático entierro de “Doña Sardina”, que cierra, junto al Desfile de Piñata, con humor estos días de bullicio, ni el entusiasmo de los más pequeños, quienes, guiados por sus mayores, aprenden a apreciar el Carnaval como un espacio donde soñar y participar activamente en la consolidación de vuestras tradiciones. Porque el Carnaval de Miguelturra no es solo una celebración, es un patrimonio cultural vivo que se renueva cada año, gracias al empeño del ayuntamiento, de las peñas y de los vecinos de Miguelturra.

Os animo a disfrutar de vuestro Carnaval con alegría y prudencia, viviendo intensamente cada momento con la cordura que siempre han distinguido a los pueblos de nuestra provincia. Que la algarabía de las calles, la música de las charangas y el colorido de los disfraces sirvan para estrechar lazos y reforzar vuestra identidad colectiva.

Desde la Diputación Provincial de Ciudad Real seguiremos apoyando estas manifestaciones festivas y culturales que no solo enriquecen nuestro acervo común, sino que nos posicionan como un destino único para quienes buscan experiencias auténticas y memorables.

Os animo a vivir el Carnaval de Miguelturra con intensidad y con el corazón abierto, teniendo presente que también a través de la máscara y el disfraz se manifiesta la capacidad de soñar, de crear y de compartir.



S

Prepara tu
Carnaval
con nosotros
¡te esperamos!

Tu distribuidor
de confianza

Infórmate en www.distrisacra.es
o utiliza este código con tu smartphone

prieto
automóviles

www.prietoautomoviles.es

630 010 228

Pol. Ind. La Estrella C/ Segadores, 38 - 13170 MIGUELTURRA (C.Real)
Telf.: 926 24 23 85

novelec
EL VALOR DEL SERVICIO

Calefacción
Fontanería
Electricidad

novelec alarcos, s.l.

Pol. Ind. La Estrella
C/ Segadores, 12
13170 MIGUELTURRA - Ciudad Real
Telf: 926 270 394
alarcos@gruponovelec.com

#CARNAVALMIGUELTURRA2025

CARNAVAL^{de} miguelturra conócame!

LUÍS RAMÓN MOHINO

Alcalde de Miguelturra



Miguelturra es sinónimo de Carnaval porque más que una fiesta, es una forma de vida. Así llevamos semanas e incluso meses, preparando los 10 días más especiales del año para cualquier espíritu carnavalero.

Hemos disfrutado de un espectacular pre carnaval, preludio de lo que aún está por venir. Tenemos un maravilloso cartel anunciador, obra de nuestro vecino Bernardo Ballesteros, que evoca a la perfección la esencia de Miguelturra. Contamos con Gloria Santoro como pregonera de lujo en este 2025 y unas flamantes Máscaras Mayores Berna Martínez y Esther Martínez que tienen el gran honor de ser nuestros representantes carnavalescos. Afortunadamente seguimos contando con la voz de la experiencia de Serafín, nuestro querido Rey del Carnaval que junto con la Asociación de Peñas se encargan de realizar la mejor asesoría posible para que toda la programación ofrecida sea un éxito.

Del 28 de febrero al 9 de marzo, la purpurina, el disfraz y la máscara tomarán las calles, sumidos por un encantamiento de Don Carnal hasta que Doña Cuaresma rompa el hechizo, donde la diversión y el buen ambiente protagonizarán unas jornadas interminables de nuestra Fiesta de Interés Turístico Nacional.

Os invito un año más a sacar la algarabía de la máscara callejera a la calle, a impregnarnos del aroma a la fruta en sartén, a lucir vuestros laboriosos trajes en Piñata, a soñar al ritmo del 3x4 y bailar con las charangas o junto a algún carro; porque os aseguro que no me cansaré de proclamar que el éxito de nuestro Carnaval reside en la calle y en la gente.

Agradezco a todos los que trabajan arduamente para hacer de nuestro Carnaval 2025 algo inolvidable; peñas, trabajadores municipales, colaboradores y patrocinadores.

¡Feliz carnaval!



MIGUELTURRA

C/Germán Marina, 3 | 926 24 10 82

CIUDAD REAL

C/Luz, 6 | 926 23 29 47

 optica_lara

www.optica-lara.es

 Óptica Lara



Neumáticos y Mecánica Rápida

Calle Real, 59 - bajo- 13170 MIGUELTURRA (Ciudad Real)

Email: ramirez.miguelturra@vulco.es

Tel y Fax: 926 24 12 79

Móviles: 655 88 97 81 - 636 03 84 64 - 630 78 66 51



CLUB HÍPICO MABELKA

Centro ecuestre homologado
Profesores titulados

**VEN
Y HAZTE SOCIO**

Camino de las Minas - Miguelturra (Ciudad Real)

Telfs.: 651 98 97 82 - 926 03 06 12

CARNAVAL^{de} miguelturra conócame!

ASOCIACIÓN CULTURAL PEÑAS DEL CARNAVAL



El otro día me preguntaban, ¿no se qué os pasa a los Churriegos con el carnaval?, y solo le puede contestar, ojalá fuera mañana viernes del pregón.

Hormiguel en el estómago, nerviosismo, sonrisas, añoranzas, júbilo, color, música en directo, papelillos... y así lo que cada uno pueda decir cuando le preguntan por el Carnaval, porque cada uno tiene un sentimiento distinto, pero seguro que en lo que todos coincidimos es en risas, calle y MÁSCARA CALLEJERA.

Animamos a todo el mundo a que salga y disfrute de NUESTRA FIESTA, por la que todo el mundo nos conoce y por la que vienen a Miguelturra.

Además, este año desde la Asociación de Peñas, queremos felicitar fuertemente a una de las partes más importantes de la historia de nuestro Carnaval, un lugar de baile, de música en directo, de papelillos, de máscara callejera, un lugar, donde se respira un carnaval de toda la vida, donde jóvenes y mayores conviven en armonía, felices 120 años "Círculo de Artesanos y Obreros", el primer sábado nos vemos bailando con nuestras nuevas Máscaras Mayores.

También queremos felicitar a la peña "Los Freguísimos" que cumplen 10 años, muchas felicidades.

El respeto y la empatía es una virtud y como tal, debe verse reflejado en el desarrollo de nuestro Carnaval.

Por esto desde la Asociación de Peñas pedimos que seamos empatic@s y respetuos@s con todo el mundo y nuestro entorno.

Nos vemos estos días en la calle Carnaval, en nuestro palacio del carnaval y en el Centro Obrero.

VIVA EL CARNAVAL DE MIGUELTURRA

#CARNAVALMIGUELTURRA2025

PEÑAS DE CARNAVAL 2025







PEÑA EL BUFÓN



PEÑA EL JAMÓN



PEÑA HEREDEROS DE LOQUILANDIA



PEÑA KAPIKUA

Unidos por el Sol



Creaciones Romero

TOLDOS

PÉRGOLAS - TARIMA DE EXTERIOR
CERRAMIENTOS - TECHOS MÓVILES



somfy
EXPERT

926 24 08 41

C/ TERCIA, 3 - MIGUELTURRA

info@creacionesromero.com



#CARNAVALMIGUELTURRA2025



PEÑA ATENEO CULTURAL

ATENELO CULTURAL



PEÑA EL PUNTILLO



PEÑA LOS ROCHEROS



PEÑA FRESGUÍSIMOS



Pol. Ind. La Estrella- C/ Segadores, 7
MIGUELTURRA
 Teléfono: 926 272177
www.merkamuebleonline.es

TALLERES JAVI

Contamos con nuestra propia flota de vehículos de sustitución



Nuestros profesionales y tecnología nos hacen diferentes

CHAPA Y PINTURA

BANCADAS, HORNOS DE SECADO, CAMBIO DE LUNAS EN EL DÍA
 GARANTIZAMOS TODAS LAS REPARACIONES



Ctra. Valdepeñas. Pol. Ind. "EL CRISTO"
 C/ Bodegueros, 4
 Telfs. 926 243 166 - 619 15 83 84
 MIGUELTURRA (Ciudad Real)

PRESUPUESTO EN EL ACTO SIN COMPROMISO

TRABAJAMOS TODAS LAS COMPAÑÍAS DE SEGURO

TRAMITAMOS TODA LA GESTIÓN CON SU SEGURO

#CARNAVALMIGUELTURRA2025

CARNAVAL^{de} miguelturra conócame!

GLORIA SANTORO

Pregonera del Carnaval de Miguelturra 2025



Comenzó su andadura profesional en Radio Hellín Municipal en su etapa de estudiante, pasó por la desaparecida Radio Ilusión Hellín en su pueblo natal y también por Radio 2000 en Albacete hasta que nació Castilla-La Mancha Media y desde entonces es una de las presentadoras más conocidas de la región.

Más de veinte años de trayectoria profesional donde ha sido locutora y guionista de diferentes programas musicales en la radio. Siempre ligada a la escena emergente, ha presentado los especiales dedicados a los festivales de la región y, además, ha sido voz corporativa de la cadena.

Ha compaginado siempre la radio con la televisión. En la pequeña pantalla la vemos desde el año 2011 cuando formó parte de la tertulia deportiva 'Iniesta de mi Vida'.

Acompañó a José María Iñigo en 'Iñigo en Directo' y llegó a presentar el especial de Campanadas dando la bienvenida al 2012 junto a la periodista deportiva Ana Cobos.

Recorrió la región con el programa informativo 'Ancha es Castilla la Mancha' durante cinco años y en 2019 se incorpora al programa 'En Compañía'. En la actualidad está en directo cada tarde junto a Ramón García y juntos se han convertido en una de las parejas televisivas que más cariño reciben por su lucha diaria contra la soledad.

Otra de sus pasiones es la radio. Actualmente presenta el programa 'De hoy no pasa' junto a Javier Mateo. Un magazine de entrevistas que se emite todas las tardes en Radio Castilla-La Mancha. También ha presentado el programa musical 'Mundo pequeño' en la emisora pública.

CARNAVAL de miguelturra conócame!



Viernes 28 de Febrero

Pregón de carnaval

10:00 horas. Desfile escolar CEIP “Santísimo Cristo de la Misericordia” por las calles Alarcos, Príncipes de España, Plaza Del Cristo, Cristo, Miguel Astilleros, Plaza Constitución y vuelta por el mismo recorrido.

11:00 horas. Desfile escolar CEIP “Clara Campoamor” por las calles Avenida 1º de Mayo, Ramón y Cajal, Plaza de la Constitución, Plaza de España, calle Don José Mora y Avenida 1º de Mayo.

11.30 horas. Desfile escolar CEIP “El Pradillo” por las calles Ancha, Carretas, Pablo Ruiz Picasso, General Aguilera, Germán Marina, Ave María, Plaza de la Constitución, Carnaval y Ancha.

11:30 horas. Desfile escolar CEIP “Benito Pérez Galdós” por las calles Juventud, Doña, Fco. Fdez. Ordóñez, Sabina, Parque Rivas Moreno y Enrique Tierno Galván.

12:00 horas. Desfile escolar “Nuestra Señora de la Merced” por las calles Plaza de la Virgen, Carretas, Pablo Ruiz Picasso, General Aguilera, Germán Marina, Esaú de María y Plaza de la Constitución, donde realizaremos una pequeña parada. Después volveremos al colegio por: Plaza de España, Carnaval, Rodeo, Pablo Ruiz Picasso, Carretas y Plaza de la Virgen.

12:00 horas. Desfile escolar “María Elena Maseras” por las calles Granátula, Bolaños, Torralba, Avenida de los Descubrimientos y Granátula.

12:20 a 14:00. Emisión en directo del programa de Cadena SER “Hoy por Hoy Ciudad Real” desde el Museo del Carnaval.

20:00 horas

Concentración en la Plaza de España de la familia carnalera para recibir a **Gloria Santoro** y con el **chupinazo inaugural** iniciar los Carnavales 2025. Juntos nos trasladaremos por Plaza de la Constitución, calles Esaú de María, Pradillo de Clavería y Parque Doctor Fleming para visitar en el CERE el Museo del Carnaval.



21:00 horas

En el Palacio del Carnaval (CERE) **pregón** a cargo de **Gloria Santoro**. Finalizado el pregón entregaremos el premio al ganador del concurso de carteles del Carnaval 2025, Bernardo Ballesteros. También se hará entrega de un estuche de licores patrocinado por “**La Gaditana**” y la cerámica conmemorativa de este año.

Este acto será presentado por la Emisora Municipal de Radio Miguelturra y se retransmitirá en directo a través del portal web municipal www.miguelturra.es

Organiza: Peña “Los Segadores”. Charanga Alhigüí.

Tras el Pregón, en el Palacio del Carnaval (CERE), disfrutaremos de buena música en directo.

CARNAVAL^{de} miguelturra conócame!



Sábado 1 de Marzo

Proclamación de las máscaras mayores

18:00 horas: Concentración de las Peñas, Máscaras Mayores, Charangas y del imprescindible acompañamiento en la Plaza de España, para recoger a las Máscaras Mayores 2025 y dirigirnos en pasacalles a la sede de la Peña Los Cansaliebres para coger energía, en Calle Azorín.

NOTA DE LA ORGANIZACIÓN: Se ruega que toda la comitiva que acompaña durante el recorrido lo haga detrás de las Máscaras Mayores.

Organiza: Peña "Los Cansaliebres". **Colaboran:** Bodegas Naranja y Quesos Don Apolonio



21:00 horas

En el Palacio de Carnaval (CERE), proclamación de las Máscaras Mayores 2025, **D. Bernardino Martínez romero** y **Dña. María Esther Martínez Molina**. Imposición de bandas, entrega de la cerámica conmemorativa y un estuche de licores patrocinado por "La Gaditana".

Este acto será presentado por la Emisora Municipal de Radio Miguelturra; se retransmitirá en directo a través de Miguelturra Media, a la que pueden acceder mediante el portal web municipal www.miguelturra.es

Organiza: Peña "Los Cansaliebres" - **Charanga:** El Bufón y Katapum Chimpún

23:00 horas: En el Centro Obrero, actuación de la **Orquesta Trio Ares**

23:59 horas: En el Palacio del Carnaval (CERE), baile con **Orquesta** y DJ hasta el cierre. Entrada Gratuita.



Domingo 2 de Marzo

Carnaval en familia y deportivo

09:00 horas: ¡A despertarse! Desde la Plaza de España y por las principales calles, **diana** a cargo de la Peña "El Jamón".

10:30 horas: Hoy desayunamos una **gran chocolatada** en la Plaza de España a cargo de la Peña "Los Maltrataos" acompañada de dulces, y posteriormente degustación de comida manchega.

Organiza: Peña "Los Maltrataos".

Colabora: Distribuidora Hervás Maján, Codan y Productos Los Santanillas

CARNAVAL^{de} miguelturra conócame!



12:00 horas: Desfile Infantil

Concentración en la Plaza de la Constitución, continuando por las calles Esaú de María, German Marina, Carnaval, Rodeo, San Martín y Parque Doctor Fleming hasta llegar al Palacio del Carnaval (CERE).

Organiza: Peña “El Bufón” | **Charanga** “El Bufón”. **Colabora:** Protección Civil

NOTA DE LA ORGANIZACIÓN: el desfile es infantil. Se pide a los **acompañantes** ir **OBLIGATORIAMENTE** con disfraz y sin interferir en el desfile. Dentro del CERE habrá una zona delimitada para el público infantil y otra para familiares que deseen acompañar con menores. Las chuches se entregarán al terminar la actuación.

13:00 horas

Espectáculo Infantil en el CERE. Entrada Gratuita.

Durante este día las Peñas “Los Cansaliebres”, “Los Rocheros”, “Kapikua”, “Barón Amarillo” y “Alhigui” nos ambientarán las principales calles y plazas de la localidad y nos ofrecerán diversos platos para su degustación, acompañados de las Máscaras Mayores 2025.

Las peñas “Los Cansaliebres”, “Los Rocheros”, “Kapikua” nos ofrecerán deliciosa gastronomía manchega en el Parque Doctor Fleming, “Los Maltrataos” en la Plaza de España y “Barón Amarillo” en la Plaza de la Constitución.

De 14:30 a 16:30 horas

Talleres infantiles: maquillaje, caretas, antifaces, corbatas y penachos indios.

Lugar: Sala de exposiciones del Museo del Carnaval

Organiza: Ayuntamiento de Miguelturra

16:30 horas.

Voleibol Enmascarado. Durante la tarde, la asociación deportiva ADV de Miguelturra nos propone un torneo de vóley en las inmediaciones del CERE en el Parque Doctor Fleming.

BASES

1º. Podrán participar todas las personas mayores de 16 años, organizadas en equipos de 4 personas. En todo momento habrá 3 jugadores en pista y otro en el banquillo.

2º. Los equipos podrán ser masculinos, femeninos o mixtos, sin distinción de categoría.

3º. Deberán inscribirse al menos 4 equipos para la celebración del torneo. En caso contrario, quedará suspendido. El número máximo de equipos será de 20, eligiéndose por riguroso orden de inscripción.

4º. Todos los participantes deberán ir disfrazados.

CARNAVAL^{de} miguelturra conócame!

5º. El sistema de competición será "rey de la pista" con un máximo de tres partidos seguidos por equipo. Se podrá volver a entrar a jugar tantas veces como se desee durante las 2 horas de duración de la actividad.

6º. Los partidos se disputarán a un único set de 11 puntos.

7º. Se jugará siguiendo las reglas oficiales de voley playa.

8º. Las inscripciones se realizarán en el mismo lugar de realización de la actividad desde una hora antes del inicio de la misma hasta 15 minutos antes del comienzo.

9º. Premios:

Ganador del Torneo¹: 50€ . Patrocinado y canjeable en Taberna Las Niñas

Equipo mejor disfrazado: 50€. Patrocinado y canjeable en Bar La Hermana Ángela

Equipo más divertido²: 50€. Patrocinado y canjeable en Café Bar Q. Alivio

10º. El jurado estará compuesto por miembros del ADV Miguelturra.

11º. El fallo del jurado será inapelable, pudiendo quedar premios desiertos.

12º. La organización no se hace responsable de cualquier lesión o accidente que pueda ocurrir durante el evento.

13º. Los participantes autorizan a los organizadores a tomar fotografías y/o vídeos de los participantes durante el evento, que podrán ser luego utilizados en medios públicos (internet, prensa...) con fines promocionales y divulgativos.

14º. La participación en el concurso significa la aceptación de las presentes bases.

Organizan: ADV Miguelturra **Colaboran:** Ayto. Miguelturra, Taberna Las Niñas, Bar la Hermana Ángela y Bar QAlivio

¹ Se valorará la calidad deportiva y originalidad de las jugadas.

² Se valorará la deportividad y el espíritu carnavalero.

De 17:00 a 18:00 horas. Masterclass de Zumba en el CERE.

Organiza: Gimnasio Spartan. **Colabora:** Ayto. Miguelturra

De 18:30 a 21:30 horas: En el Palacio del Carnaval (CERE), **Guateque enmascarado con JBDEEJAY.** Entrada Gratuita.

Organiza: Ayto. de Miguelturra

De 19:00 a 22:00 horas:

Encuentro de Máscaras Callejeras por nuestras calles acompañados por las charangas que a lo largo del día estarán animando las calles de nuestro carnaval.

Organiza: Asociación Peñas del Carnaval y Ayto. de Miguelturra

23:00 horas: En el Centro Obrero, actuación de la **Orquesta Trio Nueva Generación.** **Organiza.** Círculo de artesanos y obreros.



CARNAVAL^{de} miguelturra conócame!



Lunes 3 de Marzo

Lunes de carnaval: fruta en sartén, dejando huella y Mascarada callejera

10:30 horas

Pasacalles de la Escuela Infantil "Pelines" por las calles Jacinto Benavente, Libertad, Plaza del Cristo, Cristo, Miguel Astilleros, Plaza de la Constitución, Esaú de María, Pradillo de Clavería y Parque Dr. Fleming, finalizando en el CERE.

12:30 horas

XLI Concurso de Fruta en Sartén. En el CERE huele a rosquillas, flores, barquillos ... porque llega el tradicional concurso de Fruta en Sartén y con este, ya van 41 ediciones. La Peña "Los Rocheros" son los encargados del evento, en el que darán a probar los dulces que concursan remojados con la limoná.

BASES

1º. Las personas participantes podrán inscribirse en el Palacio del Carnaval (CERE) hasta media hora antes del concurso, que será a las 12:30 horas. No podrá inscribirse ninguna persona menor de 18 años.

2º. Para sufragar los gastos, a cada persona inscrita se la ayudará con 5 euros para flores, barquillos, borrachuelas y rosquillas (2 modalidades) y 10 euros para roscapiña, que deberá tener un diámetro no inferior a 25 cm debiendo estar presentada adecuadamente a criterio de la organización.

3º. Cada concursante presentará un plato con 6 unidades de cada una de las dos especialidades a las que se presente (borrachuelas, flores, barquillos y rosquillas). Sólo se admitirá la participación de quienes acudan personalmente, facilitando nombre, apellidos y D.N.I, no admitiéndose la inscripción mediante terceras personas.

4º. Se establecen los siguientes premios:

1º y 2º de Roscapaña; 1º y 2º de Flores; 1º y 2º de Barquillos; 1º y 2º de Rosquillas; 1º y 2º de Borrachuelas

Los 1º premios recibirán 60 € patrocinados por el Excmo. Ayuntamiento de Miguelturra.

Los 2º premios serán patrocinados por "El Colmao" de la localidad, con un lote de productos típicos, valorados en 40€ cada lote.

Todos los premios recibirán una **cerámica del carnaval**, un **mandil carnavalero patrocinado por "La puerta del sol"**, y un **estuche de licores patrocinado por "La Geditana"**

5º. Una vez terminado el concurso y fallados los premios, se obsequiará al público con la degustación de los productos participantes.

6º. Las piezas se deberán traer hechas de casa. Se premiará la presentación y degustación.

CARNAVAL de miguelturra conócame!

7º. Para participar tendrán que acreditar la mayoría de edad.

Organiza: Peña "Los Rocheros" | **Charanga** "El Alhigüí" **Patrocina:** Ayuntamiento de Miguelturra, El Colmao, La Puerta del Sol y La Gaditana.

La fiesta y la broma están aseguradas con el día monográfico de las Peñas "El Puntillo", "Máscaras Mayores", "La Cabra" y "Ateneo Cultural", que nos ambientarán las principales calles y plazas de la localidad.

Las peñas "El Puntillo", "Máscaras Mayores", nos ofrecerán deliciosa gastronomía en el Parque Doctor Fleming y "La Cabra" en la carpa del Pradillo de Clavería.

12:20 a 14:00 horas: Emisión en directo del programa de Onda Cero "Más de uno Ciudad Real" desde el Museo del Carnaval.

De 14:30 a 16:30 horas: Talleres infantiles: maquillaje, nuestra sardina, gorros monstruosos, antifaces y caretas.

Lugar: Sala de exposiciones del Museo del Carnaval

Organiza: Ayto. de Miguelturra

16:30 horas

Concurso "Dejando Huella"

Lugar Celebración : CERE (Palacio del Carnaval)

Organiza: Peña "Kapikua"

Patrocinan: Excmo. Ayuntamiento de Miguelturra, peluquería Canina Didi y Simbiosis



CONCURSO "DEJANDO HUELLA"

BASES

1º. El objeto de este concurso es la exhibición de animales disfrazados acompañados por sus propietarios.

2º. Podrá participar cualquier animal que lo desee, independientemente de la raza, especie y tamaño: perros, hurones, gallinas, gatos, cabras, conejos, etc. Para participar deberán inscribirse a través del email de Kapikúa: kapikuamiguelturra@gmail.com, en la tienda Simbiosis o en la tienda Didí, **hasta el 2 de marzo**, aportando nombre de la mascota, nombre del dueño y título de la temática que representan. El concurso constará de 15 plazas.

3º. Se valorará que los dueños participantes vayan disfrazados igual o de la misma temática que su mascota. En caso de llevar su propia música para la puesta en escena, deberán llevarla en pen drive.

4º. Los dueños serán los únicos responsables de cualquier altercado que pueda producir su mascota. Los dueños están obligados a contar con los medios necesarios para recoger las deposiciones de sus animales y mantener limpio el lugar del concurso.

5º. Los participantes deberán estar 15min antes del comienzo del concurso para comprobar que se cumplen los requisitos y aportar documentación en caso necesario (cartilla veterinaria, y para todos correa corta). Se descalificará a aquel participante que

CARNAVAL^{de} miguelturra conócame!

la organización estime que haya cualquier tipo de maltrato animal.

6º. El jurado estará formado por gente cualificada y entendida en el tema. Se tendrá en cuenta a la hora de puntuar la presencia, confección del diseño, fantasía y simpatía del disfraz. El fallo del jurado será inapelable.

7º. PREMIOS:

1º Cheque de 60€ canjeable en DIDÍ, patrocinado por el Excmo. Ayuntamiento de Miguelturra.

2º Saco Zen Salmón, valorado en 55€, patrocinado por DIDÍ.

3º Saco Carnívoro sin cereal + Dipi, valorado en 50€, patrocinado por SIMBIOSIS.

4º Cheque de 50€ canjeable en SIMBIOSIS, patrocinado por el Excmo. Ayuntamiento de Miguelturra.

5º Saco Zen Cordero, valorado en 50€, patrocinado por DIDÍ.

6º Saco Zen Pollo, valorado en 50€, patrocinado por DIDÍ.

7º Saco Carnívoro sensitive + Dipi, valorado en 45€, patrocinado por SIMBIOSIS.

8º Saco Carnívoro complet + Dipi, valorado en 35€, patrocinado por SIMBIOSIS.

9º Cheque de 25€ canjeable en SIMBIOSIS, patrocinado por el Excmo. Ayuntamiento de Miguelturra.

10º Cheque de 15€ canjeable en DIDÍ, patrocinado por el Excmo. Ayuntamiento de Miguelturra.

*Ningún premio podrá quedar desierto.

De 18:00 a 21:00 horas: En el Palacio del Carnaval (CERE), **Baile y merienda de Jubilados** con Carmen Lorente. Entrada Gratuita. **Organiza: Ayuntamiento de Miguelturra.**

De 19:30 a 22:30 horas: **Photocall Carnavalero** en las inmediaciones del Mercado Municipal. **Organiza: Ayuntamiento de Miguelturra.**

19:30 horas

Gran concentración de Máscaras Callejeras

La familia carnavalera nos reuniremos en la Plaza de España para recorrer las calles más emblemáticas de nuestro carnaval acompañados de las charangas y mostrar la esencia de las máscaras callejeras. .Posteriormente sobre las 21:30 horas, en su sede de la Plaza Pradillo de Clavería, las Peñas “Los Rocheros” y “Los Cansaliebres” nos ofrecerán un aperitivo para reponernos y seguir con la broma.

Organizan: Peña Los Rocheros y Cansaliebres. Colabora: Ayto. Miguelturra y Dulce Almacén.

21:00 horas: En el Palacio del Carnaval (CERE), **Disco Light Carnavalera** para menores de 18 años con DJs.

23:00 horas: Actuación de la Orquesta **Trío Stylo** y VII Concurso de Máscara Callejera en el Centro Obrero. **Organiza: Círculo de artesanos y obreros.**

CARNAVAL^{de} miguelturra conócame!

23:59 horas: En el Palacio del Carnaval (CERE), actuación de **DJs** hasta el cierre.



Martes 4 de Marzo

Martes de Carnaval: Embajadores, Peñas y Máscaras Callejeras

Hoy es el día más significativo de nuestro tradicional Carnaval. Hoy se escuchará la frase más típica de estos días: **¿A qué no me conoces?** La máscara callejera, la genuina y auténtica máscara churriega, invade de nuevo las calles y rincones de la localidad.

Es el día monográfico de las Peñas **“El Bufón”, “El Jamón”, “Los Freguísimos”, “Los Segadores”, “Los Spartan@s”** y **“Herederos de Loquilandia”** que ambientarán las calles con sus charangas.

Las Peñas **“Los Spartan@s”, “Los Freguísimos”** y **“Herederos de Loquilandia”**, nos ofrecerán deliciosa gastronomía en el Parque Doctor Fleming y las Peñas **“El Jamón”** y **“Los Segadores”** en Plaza de la Constitución.

11:00 horas: **Pasacalles de la Escuela Infantil “Coleta”** por las calles Evita Perón, Avenida Primero de Mayo, Ramón Cajal y Plaza de la Constitución.

12:30 horas: III Edición de los Premios Embajadores del Carnaval 2025. Entrega de la distinción del **“Alhiguí de Honor”** En las categorías Local, Regional y Nacional.

Lugar: Sala de exposiciones (CERE)

Este acto será presentado por la Emisora Municipal de Radio Miguelturra y se retransmitirá en directo a través del portal web municipal www.miguelturra.es

Organiza y Patrocina Ayuntamiento de Miguelturra

De 12:50 a 13:30 horas y de 13:50 a 14:00 horas: Emisión en directo de **“La Mañana de Cope Ciudad Real”** desde el Museo del Carnaval.

14:00 horas: Gran cocido popular solidario en las inmediaciones del Parque Doctor Fleming a beneficio de la AFANION.

Organiza: Peña Barón Amarillo - Colabora: Ayuntamiento de Miguelturra

16:00 a 18:00 horas: Juegos populares y merienda.

Lugar: Inmediaciones del CERE

Organiza: Herederos de Loquilandia

19:30 horas: Concentración de Peñas locales que se llevará a cabo en la Plaza de España y recorrerán las calles más emblemáticas de nuestro carnaval, acompañados de charangas.

Organiza: Asociación de Peñas Colabora: Ayto. Miguelturra

CARNAVAL^{de} miguelturra conócame!

La Peña "El Bufón" ofrecerá en la Calle Carnaval Fruta en Sartén para degustar.

19:30 a 22:30 horas: Fotomatón Carnavaleiro en el Mercado Municipal.

Organiza: Ayuntamiento de Miguelturra

23:00 horas: En el Centro Obrero, actuación de la Orquesta Trio YESVI. Organiza: Ayuntamiento de Miguelturra.

23:59 horas: En el Palacio del Carnaval (CERE) baile con la Orquesta y después DJ hasta el cierre. Entrada gratuita.



Miércoles 5 de Marzo

Miércoles de ceniza

17:00 horas

"Entierro de la Sardina" Llega el momento en el que Don Carnal debe dar paso a Doña Cuaresma.

El cortejo fúnebre se reunirá en las inmediaciones del Bar Ganadero y desde allí recorrerán con gran pena las calles: Toledillo, Tercia, Pradillo de Clavería, Lentejuela, Ciruela, General Aguilera, Germán Marina, Esaú de María, Plaza de la Constitución, Plaza de España, Carnaval y Rodeo donde se procederá a la quema de la sardina en la esquina con calle El Ramo. Posteriormente, el público que lo desee podrá degustar las sardinas en la caseta de la Peña "La Cabra" en Pradillo de Clavería.



Organiza: Peña "La Cabra". Colabora: Protección Civil.



Jueves 6 de Marzo

¡Tu careta me suena!

18:00 horas Día del niño, al 50 % todas las atracciones.

20:30 horas

XII Concurso Tu careta me suena. Si algo caracteriza estos días es la burla y la originalidad, que nuevamente van de la mano para celebrar una nueva edición de este concurso que cada año organiza la Peña "El Puntillo" con interpretaciones que nos trasladarán a los mejores escenarios musicales.

CARNAVAL^{de} miguelturra conócame!

Este acto será presentado por la Emisora Municipal de Radio Miguelturra y se retransmitirá en directo a través del portal web municipal www.miguelturra.es

Lugar: Centro de Exposiciones y Representaciones Escénicas / CERE / Palacio del Carnaval / Plaza Doctor Fleming

CONCURSO DE PLAYBACK "TU CARETA ME SUENA"

BASES

1º. Podrán participar todas las personas que lo deseen en dos modalidades:

- * MODALIDAD INFANTIL-JUVENIL, grupos o individual, menores de 14 años,
- * MODALIDAD ADULTO a partir de 15 años en la modalidad individual o en grupo. Los grupos deberán estar compuestos por 2 personas mínimo y 12 máximo. Esta categoría se divide en: INDIVIDUAL, DÚO y GRUPO.

2º. Cada participante deberá ir caracterizado por un cantante o grupo, el elegido por sí mismo a la hora de hacer su puesta en escena.

3º. Todas las actuaciones serán en "playback". El idioma elegido para la interpretación de los temas será irrelevante. Cada actuación dispondrá de un tiempo máximo de cuatro minutos.

4º. Las inscripciones se realizarán hasta las 14:00 horas del 6 de marzo de 2025 en elpuntillomt@hotmail.com. Cada participante aportará el nombre de los miembros que van a formar el grupo, el nombre del grupo o cantante al que representarán, el título elegido y aportará el VIDEOCLIP OBLIGATORIO en formato MP4 en un PEN DRIVE con la grabación del tema a interpretar. El número de inscripciones queda limitado a 3 en la modalidad Infantil y 12 actuaciones en la modalidad Adulto por riguroso orden de solicitud.

5º. PREMIOS

- * Modalidad INFANTIL-JUVENIL: Tres vales de material escolar valorados en 50 euros cada premio, patrocinados por "MyPaper"
- * Modalidad ADULTO / INDIVIDUAL: Primer premio 150 euros patrocinado por Fegopan; Segundo Premio 100 euros patrocinado por Electro Chaplin; Tercer Premio 75 €
- * Modalidad ADULTO / DÚO: Primer Premio 175 euros; Segundo premio 125 euros, Tercer Premio 100 € patrocinado por Taskarnaval.
- * Modalidad ADULTO / GRUPO: Primer premio 200 euros patrocinado por Gimnasio Spartan.

El resto de premios están patrocinados por el Ayuntamiento de Miguelturra.

6º. El jurado valorará el trabajo de caracterización e interpretación de cada participante respecto al artista elegido.

7º. El fallo del jurado será inapelable, pudiéndose quedar alguno de los premios desierto.

8º. Los padres/madres o tutores legales de los menores de 18 años, aceptan la autorización de filmación, grabación y reproducción tanto fotográfica como visual por los medios autorizados.

9º. La participación en el concurso significa la aceptación de las presentes bases

Organiza: Peña "El Puntillo". Patrocina: Ayuntamiento de Miguelturra, Taskarnaval, "My Paper", Fegopan, Gimnasio Spartan y Electro Chaplin

CARNAVAL^{de} miguelturra conócame!



Viernes 7 de Marzo

Concurso de Trajes y Certamen de Chirigotas y Comparsas

Feria sin ruidos para facilitar la inclusión de las personas con sensibilidad sensorial.

La imaginación, el ingenio y la creatividad darán un toque de elegancia y distinción a esta noche carnavalera. Todo ello se podrá comprobar con el "Concurso de Trajes Museo del Carnaval" y el "Certamen de murgas y chirigotas"

21:00 horas: Entrega de los premios del XIX Concurso de Escaparates de Carnaval y después XXXIX Concurso de Trajes "Museo del Carnaval" y XLI Certamen de "Chirigotas y Comparsas"

Este acto será presentado por la Emisora Municipal de Radio Miguelturra y se retransmitirá en directo a través del portal web municipal www.miguelturra.es

CONCURSO DE TRAJES "MUSEO DEL CARNAVAL"

BASES

1º. Podrán participar las Peñas de Miguelturra, quedando también abierta la participación de máscaras individuales en representación o no de empresas locales y/o provinciales

Se establece una doble modalidad: Hombre y Mujer.

2º. Los trajes presentados deberán participar en el desfile del Domingo de Piñata y deberán ser **inéditos en Miguelturra**, presentando una declaración jurada. (*Si se incumple esta base, el premio puede quedar anulado, y pasará al siguiente traje en puntuación).

Los trajes ganadores en las modalidades de hombre y mujer seguirán en propiedad del que los presente, pero se comprometerá a dejar el traje para el "Museo del Carnaval" durante 5 años. El ganador en la modalidad individual deberá permanecer un año en el museo.

3º. Las inscripciones se realizarán en el lugar del concurso momentos antes del comienzo de este.

El premio de los trajes ganadores no será entregado hasta después del desfile del domingo de Piñata, una vez que la organización observe que en la peña del traje ganador, desfilan un mínimo de 20 personas con el mismo diseño que el traje ganador. (*Si se incumple esta base, el premio puede quedar anulado, y pasará al siguiente traje en puntuación).

El ganador del traje individual queda exento de este punto al no estar obligado a desfilan el domingo.

4º. El jurado estará compuesto por personas especializadas en el tema, y sus decisiones serán



CARNAVAL^{de} miguelturra conócame!

inapelables, pudiéndose declarar algún premio desierto.

Cada uno de los miembros del jurado calificará de acuerdo con los siguientes criterios:

Valoración del traje 80% de 0 a 8 puntos

Maquillaje 10 % 1 punto

Puesta en escena 10% 1 punto

Para un examen más minucioso, la valoración del traje se realizará en los camerinos antes de la salida al escenario, estando los participantes listos para su revisión una hora antes del comienzo del concurso (a las 20.00 horas). **Quedarán descalificadas aquellas personas y peñas que no cumplan el horario estipulado y podrán actuar fuera de concurso.** Y su valoración será inamovible a efectos de los otros dos criterios restantes.

5º. Premios:

Traje de Mujer: 400 €. Patrocinado por "CERTRADE", Azulejos y Pavimentos

Traje de Hombre: 400 €. Patrocinado por Grupo NOVELEC

Premio Traje Individual: 200 €. Patrocinado por AQUILICE COCINAS

CERTAMEN DE "CHIRIGOTAS Y COMPARSAS"

BASES

1º. Podrán tomar parte todos los grupos o peñas que lo deseen siempre que cuenten con un mínimo de 10 componentes. Los participantes se inscribirán hasta el viernes 28 de febrero en la Casa de Cultura, Calle Perlerines, 26 de Miguelturra. Se entregarán 3 copias de la letra a interpretar en el momento de la actuación para facilitar el fallo del jurado.



2º. Se limita el número de grupos hasta un máximo de 6.

3º. El orden de las actuaciones será a cargo de la organización

4º. La actuación de cada grupo no podrá exceder de 20 minutos. El jurado tendrá en cuenta la puntualidad y la no intromisión en el buen desarrollo del concurso. El jurado estará compuesto por personas especializadas en el tema, y sus decisiones serán inapelables, pudiéndose declarar algún premio desierto.

5º. Premios:

1º 800 Euros. Patrocinado por Peña Los Cansaliebres

2º 600 Euros. Patrocinado por Nissan Kento Motor

3º 500 Euros Patrocinado por ITV Miguelturra

Organiza: Asociación Peñas del Carnaval y Ayto. de Miguelturra Patrocina: Certrade, Novelec, Aquilice Cocinas, Peña Los Cansaliebres, Nissan Kento Motor e ITV Miguelturra.

CARNAVAL^{de} miguelturra conócame!



Sábado 8 de Marzo

Carrera de máscaras y concurso de Drag Queen

17:00 horas

XIV Carrera de Máscaras "La Churriega" Conmemoración del 8M

La asociación deportiva de Fondistas de Miguelturra en colaboración con la concejalía de igualdad nos invitan a esta iniciativa saludable y divertida para que cada cual a su ritmo, realice este recorrido amenizados por la charanga Kata Pum Chinpum.

CARRERA DE MÁSCARAS "LA CHURRIEGA"

BASES

1º. Podrán tomar parte todas las personas, grupos o peñas que lo deseen, de forma individual o grupal, mayores de 18 años. Podrán participar corredores/as mayores de 16 años con autorización del tutor/a. Podrán participar menores de 16 años acompañados por sus tutores/as

2º. Es requisito obligatorio ir disfrazado.

3º. La inscripción será hasta 30 minutos antes de la salida y días anteriores en el Centro Joven de lunes a viernes de 9:30 a 14:30 y por la tarde los lunes, martes y miércoles de 16:00 a 19:30. La organización facilitará el dorsal.

4º. El recorrido será un circuito cerrado con velocidad controlada, a través de , Parque Doctor Fleming, Pradillo de Clavería, Calle Cervantes, Plaza de la Constitución, Plaza de España, Germán Marina, Pradillo de Clavería y Parque Doctor Fleming para terminar en las inmediaciones de la entrada del CERE.

Al finalizar la carrera los participantes podrán degustar un chocolate y pastas en el CERE, gracias a la colaboración de la **Asociación de Viudas Nuestra Señora de la Estrella**.

La **Tienda de moda MÍRAME** sorteará dos vales de 30,00 € para canjear en su establecimiento, después de la carrera, **se impartirá un taller de "Zumba Fitness" a cargo de la instructora Nuria Sánchez**.

La **Charanga "El Ahigui"** serán los encargados de poner el broche final a la tarde y noche de este sábado por las calles más céntricas del Carnaval.



CARNAVAL^{de} miguelturra conócame!

21:00 horas

IX CONCURSO DE DRAG QUEEN MIGUELTURRA

Lugar: Palacio del Carnaval (CERE). Entrada Gratuita.

BASES

1º. Tiene como finalidad la elección de un primer premio, un segundo, un tercero y un especial del público, que tendrá lugar en el Palacio del Carnaval "CERE" de Miguelturra el Sábado 8 de marzo 2025.

2º. Podrán participar todas las personas o grupos con un máximo de 6 componentes.

3º. La inscripción se realizará como muy tarde el día 8 de marzo 2025 antes de las 14:00h a través del correo electrónico: elpuntillomt@gmail.com

4º. Cada participante deberá reunir las siguientes condiciones y aportar los siguientes datos:

A. Ser mayor de edad todos los integrantes (bailarines, ayudantes, etc...)

B. Adjuntar la hoja de inscripción anexa.

C. Aportar la música de la actuación en formato MP3 con un BITRATE de 320 BITS, enviado por WETRANSFER.

D. No exceder el tiempo de actuación más de 5 minutos.

E. Utilizar plataforma como mínimo de 18cm.

5º. Los participantes no podrán exhibir ningún tipo de publicidad, ni atentar de forma irrespetuosa contra las personas e instituciones.

6º. Está totalmente PROHIBIDO utilizar ANIMALES en la actuación.

7º. Podrán utilizar elementos con dispositivos de energía eléctrica propia (batería o pilas) y nunca podrán en ningún caso ir conectados a la red eléctrica ni utilizar material pirotécnico.

8º. La puesta en escena y la fantasía debe ser original y de temática libre sin que haya sido presentada en ediciones anteriores.

9º. Podrán participar un máximo de 10 participantes por orden de inscripción.

10º. La actuación se realizará por sorteo una hora antes del concurso. Por lo tanto, los participantes deberán estar media hora antes de dicho sorteo. Quien llegue después de esa media hora no podrá participar en el concurso, aunque si quiere, podrá realizar la actuación que haya preparado.

11º. JURADO CALIFICADOR. Los miembros del jurado, el secretario/a y el presidente serán elegidos por la dirección artística del concurso.

12º. PUNTUACIONES. Se valorará la fantasía y originalidad del vestuario, la interpretación vocal, coreografías, humor, maquillaje y cumplimiento de las bases.

Se puntuará de 0 a 10 puntos cada apartado, la suma de todos ellos será el total.

El fallo del jurado será inapelable.

CARNAVAL^{de} miguelturra conócame!

13º PREMIOS.

1º 1000€ + BANDA + CARETA patrocinado por Ayto. Miguelturra

2º 800€ + BANDA patrocinado por ITV Ciudad Real (200 euros) y Ayto. Miguelturra (600 euros)

3º 500€ + BANDA patrocinado por DIBAO CAR S.L

Organiza: Peña El Puntillo Patrocina: Ayto. de Miguelturra, ITV Ciudad Real y Dibaocar S.L.

23:00 horas: En el Centro Obrero, actuación de la Orquesta Trio Galaxy. *Organiza: Círculo de artesanos y obreros*

23:59 horas: En el Palacio del Carnaval (CERE) Fiesta con DJs



Domingo 9 de Marzo

16:00 horas

XLV CONCURSO NACIONAL "DOMINGO DE PIÑATA"

BASES REGULADORAS PARA LA CONCESIÓN DE LOS PREMIOS DEL CARNAVAL DE MIGUELTURRA 2025

El Excmo. Ayuntamiento de Miguelturra abre la convocatoria, en régimen de concurrencia competitiva, para la concesión de los premios del concurso del Domingo de Piñata del Carnaval de Miguelturra 2025, fiesta de Interés Turístico Nacional, con el objeto de fomentar la actividad carnavalesca y potenciar y apoyar las iniciativas que hagan crecer la vida cultural de la población. Se procede a hacer pública la convocatoria para los Premios del año 2025, que se regirá por las normas que se detallan a continuación.

BASES

1.- OBJETO Y FINALIDAD DE LA CONVOCATORIA

Esta convocatoria tiene por objeto otorgar diversos premios con motivo del concurso del Domingo de Piñata del Carnaval de Miguelturra, fiesta de Interés Turístico Nacional, para el fomento y crecimiento de la actividad carnavalesca de la población. .

2.- MODALIDADES DE PARTICIPACIÓN

Se establecen tres modalidades de participación, a las que los grupos se deberán apuntar previamente:

- Concurso Carrozas - Concurso Comparsas - - Concurso de Murgas

CARROZAS: peñas o asociaciones que lo hagan con una o más carrozas.

COMPARSAS: peñas o asociaciones que desfilen con banda de música, agrupación musical y/o charanga, y que no lleven carrozas y música proveniente de equipos de megafonía.

MURGAS: peñas o asociaciones que desfilen sin música en directo o con música proveniente de equipos de megafonía y que no estén englobados en las categorías anteriores.

Será responsabilidad exclusiva de cada grupo optar por la categoría en la que estime cumple los

CARNAVAL^{de} miguelturra conócame!

requisitos establecidos.

3.- PREMIOS

Se establecen los siguientes premios y categorías.

PREMIO **ALHIGUÍ DE HONOR DEL EXCMO. AYUNTAMIENTO** al mejor montaje del desfile, carroza y comparsa. **ESPECIAL DE 2.500 Euros**

CATEGORÍA DE CARROZAS

1º.- Premio: 1.800 Euros. Patrocinado por Excmo. Ayuntamiento

2º.- Premio: 1.300 Euros. Patrocinado por Peña Los Cansaliebres

3º.- Premio: 1000 Euros. Patrocinado por Peña Los Cansaliebres

4º.- Premio: 500 Euros. Patrocinado por Excmo. Ayuntamiento

5º.- Premio: 400 Euros. Patrocinado por Distribuciones Sacra

CATEGORÍA DE COMPARSAS

1º.- Premio: 900 Euros. Patrocinado por Prieto Automóviles (150 euros), Stock Sofás (100 euros) y Excmo. Ayuntamiento (650 euros)

2º.- Premio: 700 Euros. Patrocinado por Maphre Seguros (150 euros) Patrocinado por Peña Los Cansaliebres (550 euros)

3º.- Premio: 500 Euros. Patrocinado por Inmober (100 euros) y Excmo. Ayuntamiento (400 euros)

4º.- Premio: 400 Euros. Patrocinado por Preventiva Seguros

5º.- Premio: 300 Euros. Patrocinado por Difunde

6º.- Premio: 200 Euros. Patrocinado por Restaurante Asador Jani

CATEGORÍA DE MURGAS

1º.- Premio: 700 Euros. Patrocinado por Peña Los Cansaliebres (400 €) y Ferreteria "Jesús León Carrascosa" (300 €)

2º.- Premio: 600 Euros. Patrocinado por Casa Pepe (150 euros), Modas Sofía (100 euros) y Excmo. Ayuntamiento (350 euros)

3º.- Premio: 500 Euros. Patrocinado por Pinturas Ruma S.L. (300 €) y CEPSA La Estrella (200 €)

4º.- Premio: 400 Euros. Patrocinado por Globalcaja

5º.- Premio: 300 Euros. Patrocinado por Merkamueble

6º.- Premio: 200 Euros. Patrocinado por Tol-luz (100 €), Restaurante Asador Jani (50€) y Peña Los Cansaliebres (50 euros)

Todos los grupos participantes que hayan cumplido estas bases serán obsequiados con Jamón y Queso de la tierra, y Vino "Viña Cuerva" y la cerámica **del Carnaval 2025** de Miguelturra, siempre que reúnan los requisitos establecidos. La organización no abonará ninguna cantidad por subvención de desplazamiento o portes a los participantes.

4.- PARTICIPANTES Y CONDICIONES PARA EL CONCURSO NACIONAL DE CARROZAS Y COMPARSAS DEL DOMINGO DE PIÑATA

1.- Podrán participar todas la Peñas, Asociaciones o grupos homogéneos de más de 20 personas de todo el territorio nacional. El número de inscripciones será limitado a **35 por riguroso orden de solicitud**, salvo las peñas y agrupaciones premiadas en la convocatoria 2024, que automáticamente quedan inscritas, aunque deben de manifestar su concurrencia. La no ratificación de la misma dará plaza a las peñas que queden en reserva.

2.- Las inscripciones, que serán gratuitas, se realizarán en la Casa de Cultura del Excmo. Ayuntamiento de Miguelturra, Telf.: 926 241 090, comunicando los siguientes datos: nombre de la Asociación, número de componentes, nombre del representante o portavoz, DNI, dirección, teléfono y dimensiones de la carroza (en el caso de que la lleven), y categoría por la que concursan.

3.- Cada grupo deberá llevar delante y en lugar destacado un cartel en el que figure la localidad de

CARNAVAL^{de} miguelturra conócame!

donde proceda y su denominación.

4.- La presencia de animales en el desfile, deberá aprobarse previamente por la concejalía de Festejos, debido al posible riesgo de ocasionar accidentes imprevistos.

5.- A partir de las 15,00 horas Protección Civil estará organizando la concentración que se llevará a cabo en las inmediaciones de la **Avenida Primero de Mayo**, teniendo el desfile el siguiente recorrido: **Calle Don José Mora, Plaza de España, Calles Carnaval, Carretas y Pozuelo, finalizando en las inmediaciones de Parquesol. La concentración será a las 15.30 horas.**

6.- Las Peñas o Asociaciones deberán seguir las instrucciones que le indique la Organización, Policía Local y Protección Civil durante todo el recorrido.

7.- La inobservancia de las instrucciones podrá ser objeto, a juicio del Jurado, de su posible descalificación.

8.- El Jurado, que será itinerante, estará integrado por un número de personas de reconocida solvencia y sus decisiones tendrán carácter inapelable. Se valorará de forma especial, y dentro de cada categoría, la carroza, la música, la coreografía, el número de componentes y el vestuario, así como la originalidad, puesta en escena y buen gusto estético.

9.- Cada peña, asociación o grupo participante solo podrá optar a un premio de su categoría.

10.- El Jurado no podrá dejar desierto ninguno de los premios.

11.- Los Premios serán entregados al finalizar el desfile en el Palacio de Carnaval (CERE) ubicado en el Parque Dr. Fleming. En la recogida de premios, al menos, dos miembros deberán **subir vestidos con los trajes del desfile**. El pago de los premios se hará efectivo tras la celebración de concurso, y una vez que los premiados hayan facilitado los datos necesarios para tal efecto.

12.- Todos los premios estarán sujetos a las retenciones previstas por la Ley.

13.- Toda peña que no esté posicionada en su número en el momento de su salida, deberá esperar al final del desfile para poder participar.

14.- La participación en el Concurso supone la aceptación de las anteriores bases.

5.-PUBLICIDAD

Se podrá acceder al texto íntegro de la presente convocatoria en la página Web del Ayuntamiento de Miguelturra: www.miguelturra.es, en la zona Carnaval, sección "concursos".

Además de la publicidad propia de toda convocatoria sometida a la Ley General de Subvenciones, se le dará la mayor difusión posible entre quienes pudieran estar interesados.

6.- ÓRGANO GESTOR

Para cualquier consulta, o aclaración de la presente convocatoria, se podrán poner en contacto con la concejalía de Festejos del Excmo. Ayuntamiento de Miguelturra, en la calle Perlerines nº 26, 13170-Miguelturra (Ciudad Real), por teléfono en el 926241090 Ext. 6002, o por correo electrónico en la dirección cultura@ayto-miguelturra.es. Se podrá acceder a las bases y anexos de la presente convocatoria en la página Web del Ayuntamiento de Miguelturra.

7.- LEGISLACIÓN APLICABLE.

La concesión de los premios se regirá por lo establecido en sus bases reguladoras en esta convocatoria, en lo no previsto, será de aplicación la Ley 38/2003, de 17 de noviembre, General de Subvenciones y sus disposiciones de desarrollo, las Bases de Ejecución del Presupuesto del Ayuntamiento de Miguelturra para 2.025 y demás normativas estatales o autonómicas que resulten de aplicación.

Lo que se hace público para general conocimiento.

Colabora: Protección Civil de Miguelturra

Se retransmitirá en directo a través del portal web municipal www.miguelturra.es

Pulsera identificativa de Protección Civil



*Tu tranquilidad,
siempre a mano.*

NOMBRE: _____

SI ME PIERDO
LLAMA AL TFNO: _____



proteccióncivil
MIGUeltuRRA



¿Cómo funciona?

La pulsera está diseñada para brindar seguridad a los más pequeños en lugares concurridos. Es resistente e incluye el nombre del niño/a y un número de contacto de emergencia. En caso de que el niño se pierda, cualquier persona que lo encuentre puede utilizar la información de la pulsera para localizar rápidamente a sus familiares.

¿Dónde conseguirla?

- Voluntarios de Protección Civil
- Ayuntamiento de Miguelturra
- Centro Joven
- Centro de la Mujer

Más información:

AMV Protección Civil Miguelturra
Tfno: 619910100
proteccioncivil@ayto-miguelturra.es

CARNAVAL
miguelturra
conócame!



FIESTA DE INTERÉS TURÍSTICO NACIONAL

CARNAVAL^{de} miguelturra conócame!

