

FIESTA DE INTERÉS TURÍSTICO NACIONAL

Ciudad Real Miguelturnra & CARNAVAL 2026

Del 13 al 22 de febrero



Campaña contra las agresiones sexistas en Carnaval

#SOLOSISSI-CARNAVAL MIGUELTURRA 2026

Por unas fiestas libres de agresiones sexistas

No insistas: que alguien "no te siga el rollo" forma parte de su **derecho a decir "NO"**.
Da igual el punto en que estéis, siempre puedes decir ¡NO!

Que alguien "te siga el rollo o estéis ligando" no significa que tenga obligación de tener relaciones contigo.

Da igual en qué punto estéis, la otra persona tiene **DERECHO A PARAR** en cualquier momento.
No aceptes chantajes ni manipulaciones.

Si la otra persona está borracha o inconsciente **NO HAY CONSENTIMIENTO**.

No interpretes los deseos de la otra persona.
¡SIN CONSENTIMIENTO ES UNA AGRESIÓN!



**Punto
Violeta:
Punto Seguro**

Teléfonos gratuitos de atención permanente
En toda España En Castilla-La Mancha

016

900 100 114

**Puedes acudir al Punto Violeta
los días 14, 16, 17 y
21 de febrero
de 00:00 a 04:00h .**

Ayuntamiento de Miguelturra-CONCEJALÍA DE IGUALDAD

Campaña contra las agresiones sexistas en Carnaval

#SOLOSISSI-CARNAVAL MIGUELTURRA 2026

ACTIVIDADES EN EL PARQUE DOCTOR FLEMING

Días 14, 16 ,17 y 21 de
FEBRERO.

De 00:00 a 04:00 h.

MI COPA NO SE TOCA:

Recoge tu tapavasos contra la
sumisión química.

Protege tu bebida.

TU COPA NO SE TOCA

Recuerda: Si la otra persona está borracha o
inconsciente, **NO HAY CONSENTIMIENTO.**

DAME LA CHAPA:

Elabora tu chapa y lúcela este Carnaval con
tus mejores galas.

OS DAMOS LA CHAPA: SOLO SÍ ES SÍ.

Recuerda: **Sin consentimiento es agresión.**

PHOTOCALL DE LA IGUALDAD

Sube tus fotos a redes sociales etiquetando al
@centromujermiguelturra #solosiessiMiguelturra

Recuerda: **SOLO SÍ ES SÍ**

Punto Violeta

#PuntoVioletaMiguelturra



Escanea el QR para
descargar la
Guía Punto Violeta
para actuar frente a la
Violencia Machista

Ayuntamiento de Miguelturra-CONCEJALÍA DE IGUALDAD

CARNAVAL^{de} miguelturra conócame!



EMILIANO GARCÍA-PAGE
Presidente de Castilla-La Mancha



Queridas vecinas y vecinos de Miguelturra, carnavaleros y carnavaleras, visitantes:

Es para mí un verdadero honor dirigirme a vosotros con motivo de la celebración de vuestro querido y reconocido Carnaval, una de las fiestas más singulares, participativas y auténticas no solo de la provincia de Ciudad Real, sino de toda Castilla-La Mancha.

Un acontecimiento que trasciende lo festivo para convertirse en seña de identidad colectiva, en expresión de creatividad popular y en ejemplo de convivencia.

Hablar del Carnaval de Miguelturra es hablar de una tradición viva, de cultura transmitida de generación en generación y de un pueblo que ha sabido preservar su esencia sin renunciar a la evolución de los tiempos.

Pocas celebraciones reflejan con tanta claridad el carácter abierto, ingenioso y participativo de una comunidad. Aquí, el Carnaval no se contempla, se vive, se siente y se comparte. Cada calle, cada plaza y cada rincón del municipio se transforma durante estos días en un escenario de alegría, música, color y libertad.

Este Carnaval tiene además un valor especial porque nace del corazón del pueblo. Este Carnaval tiene además un valor especial porque nace del corazón del pueblo.

Familias enteras trabajan durante meses con ilusión para preparar disfraces, comparsas, murgas y montajes que sorprenden año tras año.

Esa implicación colectiva convierte esta fiesta en un verdadero patrimonio social, donde lo importante no es solo el resultado final, sino el camino compartido, la cooperación y el sentimiento de pertenencia que se genera.

Durante estos días, el municipio recibe a miles de visitantes que se acercan atraídos por su fama, su autenticidad y por el ambiente único que aquí se respira.

Desde el Gobierno de Castilla-La Mancha valoramos y apoyamos firmemente este tipo de iniciativas que fortalecen el tejido social y económico desde la cultura y la participación. Quiero trasladar mi enhorabuena a Miguel Ángel Ruiz y Juan Carlos Pérez por ser reconocidos como Máscaras Mayores en esta ocasión y a Álvaro Casares por su elección para dar el Pregón de Honor.

Quiero destacar también el valor inclusivo de vuestro carnaval. Es una fiesta donde todas las personas tienen cabida, sin distinción de edad, procedencia o condición. Niños, jóvenes, mayores y visitantes comparten espacio y protagonismo en una celebración que fomenta la igualdad, el respeto y la convivencia.

Mi reconocimiento más sincero a todas las personas que hacen posible esta fiesta, al Ayuntamiento de Miguelturra, a la Asociación de Peñas del Carnaval, a los colectivos culturales, a los voluntarios, a los trabajadores municipales, a los cuerpos de seguridad y a todos aquellos que, con esfuerzo y dedicación, garantizan que cada edición sea un éxito.

El Carnaval es, por esencia, un tiempo para la libertad, la imaginación y la crítica amable, un espacio donde el humor se convierte en lenguaje común y donde la creatividad popular se expresa sin límites.

Os animo a vivir intensamente estas jornadas, a participar con responsabilidad y a seguir haciendo del Carnaval de Miguelturra una referencia cultural y festiva dentro y fuera de nuestra región. Que la música, el ingenio y el espíritu carnavalero sigan llenando vuestras calles y vuestros corazones.

Recibid un cordial saludo y un afectuoso abrazo.

Emiliano García-Page Sánchez
Presidente de la Castilla-La Mancha

CARNAVAL^{de} miguelturra conócame!



Miguel Ángel Valverde

Presidente de la Diputación de Ciudad Real

El Carnaval de Miguelturra no es sólo fiesta, es una forma singular y profundamente arraigada de expresarse, de convivir y de transmitir, generación tras generación, una identidad colectiva que distingue a esta localidad y engrandece al conjunto de la provincia de Ciudad Real.

Cada mes de febrero, Miguelturra se transforma en un enorme escenario popular donde la sátira, el ingenio y el anonimato se dan la mano. Con un “¿a que no me conoces?”, se resume a la perfección el espíritu libre, burlón y participativo de un Carnaval que ha sabido mantenerse fiel a sus raíces sin renunciar a la evolución, y que hoy exhibe con orgullo el reconocimiento de Fiesta de Interés Turístico Nacional.

Desde la Diputación Provincial de Ciudad Real expresamos nuestra firme implicación con tradiciones como esta, que hacen de nuestra tierra un territorio diverso, vivo y culturalmente rico. El Carnaval de Miguelturra es un ejemplo admirable de cómo una celebración popular puede convertirse en seña de identidad, en motor social y económico, así como en escaparate cultural de primer orden, proyectando el nombre de la provincia más allá de nuestras fronteras.

Quiero poner en valor el papel fundamental que desempeña las Peñas del Carnaval, con su presidente, Diego Rodríguez Tercero, al frente. Son el alma del Carnaval de Miguelturra, ya que reúnen a numerosas personas que trabajan de manera altruista para que el espíritu carnavalero siga latiendo con la misma fuerza de siempre. Su compromiso ha sido clave para que esta tradición no solo perdure, sino que se consolide como uno de los grandes referentes a nivel nacional.

También quiero destacar la implicación decidida del Ayuntamiento de Miguelturra y de su alcalde, Luis Ramón Mohíno, cuyo trabajo constante, cercano y sensible con las tradiciones locales ha contribuido a engrandecer el Carnaval, a cuidarlo y a proyectarlo. El respaldo institucional es esencial para preservar aquello que nos define, y Miguelturra es un ejemplo de cómo se hace bien.

La imagen del Carnaval 2026, obra de Sebastián Casanova Fábrega, refleja con acierto ese equilibrio entre tradición y futuro, entre memoria y relevo generacional, simbolizando lo que esta fiesta representa para el pueblo churriego, una herencia viva que se comparte, se celebra y se transmite con orgullo.

Desde la Diputación Provincial reiteramos nuestro apoyo a todas aquellas manifestaciones culturales que fortalecen la identidad de nuestros pueblos y contribuyen a mantener vivas sus costumbres. El Carnaval de Miguelturra es, sin duda, una de las grandes joyas del patrimonio inmaterial de nuestra provincia.

Todo está preparado para que la máscara callejera se haga notar y el disfraz tome protagonismo en Miguelturra. Mi más sincera enhorabuena a Miguel Ángel Ruiz y Juan Carlos Pérez, Máscaras Mayores 2026, al Rey del Carnaval, Serafín Delgado Martín, y a Álvaro Casares, encargado de anunciar este año el inicio del Carnaval como pregonero.

Invito a vecinos y visitantes a disfrutar de estos días con respeto, alegría y participación, y a dejarse contagiar por el espíritu irrepetible de una celebración que ocupa un lugar destacado en el calendario festivo provincial.



Miguel Ángel Valverde Menchero
Presidente de la Diputación de Ciudad Real

CARNAVAL^{de} miguelturra conócame!



Luis Ramón Mohíno López
Alcalde de Miguelturra



Querida familia carnavalera

Un año más, cuando el calendario anuncia la llegada de febrero, Miguelturra se transforma y vuelve a latir con más fuerza al ritmo del Carnaval.

Nos preparamos para disfrutar de una de nuestras señas de identidad más queridas, una celebración que no solo nos divierte y nos une, sino que también nos define como pueblo alegre, participativo y orgulloso de sus tradiciones.

Tenemos el sabor de este Carnaval en los labios, desde que conocimos en otoño a nuestra genuinas Máscaras Mayores: Miguel Ángel Ruiz y Juan Carlos Pérez.

Vosotros representáis la memoria viva de esta tradición, el testimonio de una fiesta que se ha sabido adaptar a los tiempos sin perder sus raíces y que solo entiende de ilusión y ganas de disfrutar. Antes de terminar 2025 disfrutamos de las letras y el impecable directo de la comparsa La Cantera en el precarnaval y anunciamos a Álvaro Casares como nuestro pregonero 2026, y ya entrado febrero repetimos una edición más de las jornadas culturales del carnaval, que tanto esfuerzo conllevan para que nos adentremos en el profundo conocimiento de nuestra fiesta más emblemática.

Desde mucho antes lleva trabajando la Asociación de Peñas del Carnaval, con su renovada junta directiva presidida por Diego Rodríguez, que acompañado de Serafín, nuestro querido Rey del Carnaval y la concejalía de festejos, planifican minuciosamente cada acto recogido en este extenso programa. También se preparan las casas churriegas azucarando la fruta en sartén, sacando el potrerío de los baúles para rendir homenaje a la auténtica máscara callejera, poniendo sus voces a tono las chirigotas, los carros a punto de música, a la vez que entrenan las manos y sus labios nuestras imprescindibles charangas. Disfrutar estos 10 días porque todos vosotros sois los verdaderos protagonistas de este Carnaval en la calle, un Carnaval único que es Fiesta de Interés Turístico Nacional gracias a eso.

Quiero dedicar unas palabras especiales a la Peña Los Cansaliebres, que celebran en este 2026 su 20 aniversario. Dos décadas de compromiso, creatividad y amor por el Carnaval de Miguelturra, contribuyendo de forma decisiva a engrandecer nuestra fiesta. Vuestra historia es un ejemplo de cómo la pasión y el trabajo en equipo dan sus frutos.

Gracias al esfuerzo colectivo de peñas, trabajadores municipales, colaboradores y patrocinadores nuestro Carnaval sigue creciendo. Invito a toda la ciudadanía y a quienes nos visitan a participar con alegría, respeto y responsabilidad en cada acto programado, a vivir el Carnaval intensamente y a seguir haciendo de Miguelturra un referente carnavalero dentro y fuera de nuestras fronteras.

¡Feliz carnaval 2026!

Luis Ramón Mohíno López
Alcalde de Miguelturra

CARNAVAL^{de} miguelturra conócame!



Asociación cultural Peñas del Carnaval

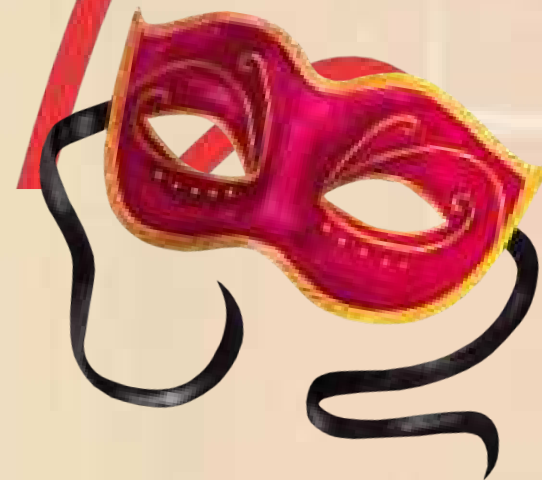

Este año hemos tenido que esperar menos para que llegue lo que todos estamos esperando, a mediados de febrero lo tenemos, nuestra fiesta más significativa, por la que nos conocen en toda la región, **NUESTRO CARNAVAL**.

Animamos a todo el mundo a que se pongan su máscara y salga a la calle a dar burla, ser partícipes de forma activa de nuestras actividades y salir a disfrutar de una fiesta muy nuestra.

Además, este año desde la Asociación de Peñas, queremos felicitar a la primera de nuestras peñas jóvenes que llega a las dos décadas, la peña "Los Cansaliebres" que cumplen 20 años, muchas felicidades.

También queremos agradecer a una persona que durante los últimos 9 años ha estado en primera línea de la asociación intentando mejorar en todo lo posible nuestra fiesta grande y que se ha convertido en el segundo presidente más longevo después de nuestro Rey del Carnaval, por lo que todos los carnavaleros tenemos que estarle agradecidos por sus aportaciones, muchas gracias RAUL.

Por último recordar que el respeto y el orgullo que todo el mundo tiene a nuestro Carnaval, lo conseguimos entre todos y es por ello que pedimos que hagamos que este carnaval sea mejor teniendo una ciudad limpia, sin agresiones y sin molestias a nuestros conciudadanos.

¡VIVA EL CARNAVAL DE MIGUELTURRA!

Asociación de Peñas del Carnaval de Miguelturra

PEÑAS DE CARNAVAL
2026



Peña
Alhiguí



Peña
La Cabra



Peña
Los
Cansaliebres



PEÑAS DE CARNAVAL
2026



Peña
Barón Amarillo



Peña
Máscaras
Mayores



Peña
Los
Maltrataos

PEÑAS DE CARNAVAL

2026



Peña
Los Segadores



Peña
El Bufón



Peña
El Jamón



PEÑAS DE CARNAVAL

2026



Peña
Herederos
de Loquilandia



Peña
Kapikúa



Peña
Ateneo
Cultural

PEÑAS DE CARNAVAL

2026



Peña
El Puntillo



Peña
Los Rocheros



Peña
Los
Freguísimos

PEÑAS DE CARNAVAL
2026



Peña
L@s Spartan@s

FIESTA DE INTERÉS TURÍSTICO NACIONAL
CARNAVAL de
miguelturra
conócame!



FIESTA DE INTERÉS TURÍSTICO NACIONAL

CARNAVAL^{de} miguelturra conócame!



ÁLVARO CASARES

Pregonero del Carnaval de Miguelturra

Álvaro Casares, natural de Villamayor de Calatrava (Ciudad Real), es un humorista y monologuista conocido como “El Rey del Costumbrismo”.

Antes de dedicarse a la comedia, trabajó como trabajador social. Después de la pandemia, se lanzó como humorista y monologuista, subiéndose a escenarios y creando contenidos. A partir de ahí, lo que consiguió es revolucionar las redes sociales, donde cuenta con más de 700 mil seguidores en Instagram, 300 mil en YouTube y más de 1.1 millones en TikTok.

Posee un estilo único y desenfadado, analizando “a su manera” las costumbres españolas, la vida cotidiana. Habla de las madres, las abuelas, los trucos de cocina, las fiestas de los pueblos..., generando vídeos con mucho humor.

Su peculiar estilo y humor lo comparte con todos sus seguidores en redes sociales y espectáculos.

En cuanto a su experiencia profesional, ha sido nombrado “Miguero del año” en su pueblo natal, Villamayor de Calatrava, en el año 2024.

Recientemente ha creado el espectáculo “Check, un show bien”, que ha llevado por diferentes teatros de España.

Es colaborador de programas de Europa FM y ha participado en dos cortometrajes: “Consumo” y “La Piscina Vacía”. Con este último cortometraje, ganó el premio al Mejor Cortometraje Regional en el Festival Corto Cortismo de Miguelturra (2024), además de otros premios.



PROGRAMACIÓN CARNAVAL 2026

VIERNES 13 DE FEBRERO

Pregón de Carnaval y desfiles escolares



10:00 horas

Desfile escolar CEIP “Santísimo Cristo de la Misericordia” por las calles Alarcos, Príncipes de España, Plaza Del Cristo, Cristo, Miguel Astilleros, Plaza Constitución y vuelta por el mismo recorrido.

11:00 horas

Desfile escolar CEIP “Clara Campoamor” por las calles Avenida 1º de Mayo, Ramón y Cajal, Plaza de la Constitución, Plaza de España, calle Don José Mora y Avenida 1º de Mayo.

11:30 horas

Desfile escolar CEIP “El Pradillo” por las calles Ancha, Carretas, Pablo Ruiz Picasso, General Aguilera, Germán Marina, Ave María, Plaza de la Constitución, Carnaval y Ancha.

11:30 horas

Desfile escolar CEIP “Benito Pérez Galdós” por las calles Juventud, Doñana, Fco. Fdez. Ordóñez, Sabina, Parque Rivas Moreno y Enrique Tierno Galván.

12:00 horas

Desfile escolar “Nuestra Señora de la Merced” por las calles Plaza de la Virgen, Carretas, Pablo Ruiz Picasso, General Aguilera, Germán Marina, Esaú de María y Plaza de la Constitución, donde realizaremos una pequeña parada. Después volveremos al colegio por: Plaza de España, Carnaval, Rodeo, Pablo Ruiz Picasso, Carretas y Plaza de la Virgen.

12:00 horas

Desfile escolar “María Elena Maseras” por las calles Granátula, Bolaños, Torralba, Avenida de los Descubrimientos y Granátula.

12:20 a 14:00 horas

Emisión en directo del programa de Cadena SER “Hoy por Hoy Ciudad Real” desde el Museo del Carnaval.

20:00 horas

Concentración en la Plaza de España de la familia carnavalera para recibir al humorista **Álvaro Casares** y con el **chupinazo inaugural** iniciar los Carnavales 2026. Juntos nos trasladaremos por Plaza de la Constitución, calles Esaú de María, Pradillo de Clavería y Parque Doctor Fleming para visitar el Museo del Carnaval.

21:00 horas

En el Palacio del Carnaval (CERE) pregón a cargo de Álvaro Casares. Finalizado el pregón entregaremos el premio al ganador del concurso de carteles del Carnaval 2026, Sebastián Casanova Fábrega. También se hará entrega de un estuche de licores patrocinado por “La Gaditana” y la cerámica conmemorativa de este año.

Este acto será presentado por la Emisora Municipal de Radio Miguelturra y se retransmitirá en directo a través de Miguelturra Media.

Organiza: Peña “Los Segadores”. Charanga Alhigüí.

Tras el Pregón, en el Palacio del Carnaval (CERE), disfrutaremos de buena música en directo con entrada gratuita.

FIESTA DE INTERÉS TURÍSTICO NACIONAL

CARNAVAL de miguelturra

conócame!



SÁBADO 14 DE FEBRERO

Proclamación Máscaras Mayores 2026



18:30 horas

Concentración de las Peñas, Máscaras Mayores de años anteriores, Charangas y del imprescindible acompañamiento, en la Plaza de España, para recoger a las esperadas Máscaras Mayores de 2026 y dirigirnos en pasacalles a la sede de la Peña Los Cansaliebres para coger energía, en Calle Azorín.

NOTA DE LA ORGANIZACIÓN: Se ruega que toda la comitiva que acompaña durante el recorrido lo haga detrás de las Máscaras Mayores.

Organiza: Peña "Los Cansaliebres". **Colaboran:** Bodegas Naranjo.

21:00 horas

En el Palacio de Carnaval (CERE), proclamación de las Máscaras Mayores 2026, **D. Juan Carlos Pérez Ramírez y D. Miguel Ángel Ruiz Navas**. Imposición de bandas y entrega de la cerámica conmemorativa y un estuche de licores patrocinado por "La Geditana".

Este acto será presentado por la Emisora Municipal de Radio Miguelturra; se retransmitirá en directo a través de Miguelturra Media.

Organiza: Peña "Los Cansaliebres" **Charanga:** El Bufón y Alhigú.

Este acto será presentado por la Emisora Municipal de Radio Miguelturra y se retransmitirá en directo a través de Miguelturra Media.

23:00 horas

En el Centro Obrero actuación del Trio Yesvi

Organiza: Círculo de artesanos y obreros

23:59 horas

En el Palacio del Carnaval (CERE) baile con orquesta y DJ hasta el cierre. Entrada Gratuita.

DOMINGO 15 DE FEBRERO

Carnaval familiar y deportivo

09:00 horas

¡Buenos días! Desde la Plaza de España y por las principales calles del Carnaval, diana a cargo de la Peña "El Jamón".

Organiza: Peña "El Jamón".

FIESTA DE INTERÉS TURÍSTICO NACIONAL

CARNAVAL^{de} miguelturra conócame!



10:30 horas

Hoy desayunamos una gran chocolatada en la Plaza de España a cargo de la Peña “Los Maltrataos” acompañada de dulces, y posteriormente nos deleitarán con una rica degustación de comida manchega.

Organiza: Peña “Los Maltrataos”. **Colabora:** Distribuidora Hervás Maján, Codan y Productos Los Santanillas.



Desfile Infantil de Carnaval

12:00 horas

Desfile Infantil

Concentración en la Plaza de la Constitución, continuando por las Calles Esaú de María, German Marina, Carnaval, Rodeo, San Martín y Parque Doctor Fleming hasta llegar al Palacio del Carnaval (CERE).

Organiza: Peña “El Bufón”, Charanga “El Bufón”, **Colabora:** Protección Civil

NOTA DE LA ORGANIZACIÓN: el desfile es infantil. Se pide a los acompañantes ir **OBLIGATORIAMENTE** con disfraz y sin interferir en el mismo. Dentro del CERE habrá una zona delimitada para el público infantil y otra para familiares que deseen acompañar con menores. Se ruega respetar estos espacios.

Las chuches se entregarán al terminar la actuación.

13:00 horas

Espectáculo Infantil en el CERE. Entrada Gratuita.

Durante el domingo las Peñas “Los Cansaliebres”, “Los Rocheros”, “Kapikúa” y “Alhigui” nos ambientarán las principales calles de la localidad y nos ofrecerán diversos platos para su degustación, siempre acompañados de las Máscaras Mayores 2026.

Las peñas “Los Cansaliebres”, “Los Rocheros”, “Kapikúa” nos darán a probar su gastronomía en el Parque Doctor Fleming, “Los Maltrataos” en la Plaza de España.

14:30 a 16:30 horas

Talleres infantiles: maquillaje, caretas, antifaces...

Organiza: Ayuntamiento de Miguelturra

16:30 horas

Voleibol Enmascarado. La asociación deportiva ADV de Miguelturra ofrece un año más su divertido torneo de vóley en las inmediaciones del CERE en el Parque Doctor Fleming.



Voleibol Enmascarado

BASES

- 1º. Podrán participar todas las personas mayores de 16 años, organizadas en equipos de 4 personas. En todo momento habrá 3 jugadores en pista y otro en el banquillo.
 - 2º. Los equipos podrán ser masculinos, femeninos o mixtos, sin distinción de categoría.
 - 3º. Deberán inscribirse al menos 4 equipos para la celebración del torneo. En caso contrario, quedará suspendido. El número máximo de equipos será de 20, eligiéndose por riguroso orden de inscripción.
 - 4º. Todos los participantes deberán ir disfrazados.
 - 5º. El sistema de competición será “rey de la pista” con un máximo de tres partidos seguidos por equipo. Se podrá volver a entrar a jugar tantas veces como se desee durante las 2 horas de duración de la actividad.
 - 6º. Los partidos se disputarán a un único set de 11 puntos.
 - 7º. Se jugará siguiendo las reglas oficiales de voley playa.
 - 8º. Las inscripciones se realizarán en el mismo lugar de realización de la actividad desde una hora antes del inicio de la misma hasta 15 minutos antes del comienzo.
 - 9º. Premios:
 - Ganador del Torneo¹: 50 €. Patrocinado y canjeable en Taberna Las Niñas
 - Equipo mejor disfrazado: 50 €. Patrocinado y canjeable en Bar La Hermana Ángela
 - Equipo más divertido²: 50 €. Patrocinado y canjeable en Café Bar Q-Alivio
 - 10º. El jurado estará compuesto por miembros del ADV Miguelturra.
 - 11º. El fallo del jurado será inapelable, pudiendo quedar premios desiertos.
 - 12º. La organización no se hace responsable de cualquier lesión o accidente que pueda ocurrir durante el evento.
 - 13º. Los participantes autorizan a los organizadores a tomar fotografías y/o vídeos de los participantes durante el evento, que podrán ser luego utilizados en medios públicos (internet, prensa...) con fines promocionales y divulgativos.
 - 14º. La participación en el concurso significa la aceptación de las presentes bases.
- Organizan:** ADV Miguelturra. **Colaboran:** Ayto. Miguelturra, Taberna Las Niñas, Bar la Hermana Ángela y Bar Q-Alivio.

¹ Se valorará la calidad deportiva y originalidad de las jugadas / La deportividad y el espíritu carnavalero.

18:00 a 21:00 horas

En el Palacio del Carnaval (CERE), Guateque enmascarado con JBDEEJAY, John Project y Cristian Bernal y merienda de mayores.

Entrada Gratuita

Organiza: Ayto. de Miguelturra.

19:00 a 22:00 horas

Encuentro de Máscaras Callejeras por nuestras calles, acompañados por las charangas que a lo largo del día estarán animando las calles de nuestro Carnaval.

Organiza: Asociación Peñas del Carnaval y Ayto. de Miguelturra.

23:00 horas

En el Centro Obrero, actuación de Zuzanara

Organiza: Círculo de artesanos y obreros.

FIESTA DE INTERÉS TURÍSTICO NACIONAL

CARNAVAL^{de} miguelturra conóceme!



LUNES 16 DE FEBRERO

Concurso "Fruta en Sartén"



10:30 horas

Pasacalles de la Escuela Infantil "Pelines" por las calles Jacinto Benavente, Libertad, Plaza del Cristo, Cristo, Miguel Astilleros, Plaza de la Constitución, Esaú de María, Pradillo de Clavería y Parque Dr. Fleming, finalizando en el CERE.

12:30 horas

XLII Concurso de Fruta en Sartén. En el CERE huele a rosquillas, flores, barquillos..., porque llega el tradicional concurso de Fruta en Sartén y con esta ya van 42 ediciones. La Peña "Los Rocheros" son los encargados del evento en el que darán a probar los dulces que concursan remojados con una rica limoná.

Concurso de Fruta en Sartén

BASES

- 1º. Las personas participantes podrán inscribirse en el Palacio del Carnaval (CERE) hasta media hora antes del concurso, que será a las 12:30 horas. No podrá inscribirse ninguna persona menor de 18 años.
- 2º. Para sufragar los gastos, a cada persona inscrita se la ayudará con 5 euros para flores, barquillos, borrachuelas y rosquillas (2 modalidades) y 10 euros para roscapiña, que deberá tener un diámetro no inferior a 25 cm debiendo estar presentada adecuadamente a criterio de la organización.
- 3º. Cada concursante presentará un plato con 6 unidades de cada una de las dos especialidades a las que se presente (borrachuelas, flores, barquillos y rosquillas). Sólo se admitirá la participación de quienes acudan personalmente, facilitando nombre, apellidos y D.N.I., no admitiéndose la inscripción mediante terceras personas.
- 4º. Se establecen los siguientes premios:
 - 1º y 2º de Roscapiña; 1º y 2º de Flores; 1º y 2º de Barquillos; 1º y 2º de Rosquillas; 1º y 2º de Borrachuelas
 - Los 1º premios recibirán 60 € patrocinados por el Ayuntamiento de Miguelturra.
 - Los 2º premios serán patrocinados por "El Colmao" de la localidad, con un lote de productos típicos, valorados en 40 € cada lote.

Todos los premios recibirán una cerámica del carnaval, un mandil carnavalero patrocinado por "La puerta del sol", y un estuche de licores patrocinado por "La Gaditana".

FIESTA DE INTERÉS TURÍSTICO NACIONAL

CARNAVAL^{de} miguelturra conócame!



5º. Una vez terminado el concurso y fallados los premios, se obsequiará al público con la degustación de los productos participantes.

6º. Las piezas se deberán traer hechas de casa. Se premiará la presentación y degustación.

7º. Para participar tendrán que acreditar la mayoría de edad.

Organiza: Peña “Los Rocheros”, Charanga “El Alhigüí”. **Patrocina:** Ayuntamiento de Miguelturra, El Colmao, La Puerta del Sol y La Geditana.

La fiesta y la broma están aseguradas con el día monográfico de las Peñas “El Puntillo”, “Máscaras Mayores”, “La Cabra” y “Ateneo Cultural”, que nos ambientarán las principales calles y plazas de la localidad.

Las peñas “El Puntillo”, “Máscaras Mayores”, nos ofrecerán deliciosa gastronomía en el Parque Doctor Fleming y “La Cabra” en la carpa del Pradillo de Clavería.

12:20 a 14:00 horas

Emisión en directo del programa de Onda Cero “**Más de uno Ciudad Real**” desde el Museo del Carnaval.

14:30 a 15:00 horas

Emisión en directo del programa de Onda Cero “**Castilla-La Mancha**” desde el Museo del Carnaval.

14:30 a 16:30 horas

Talleres infantiles de maquillaje, antifaces y caretas.

Lugar: Sala de exposiciones del Museo del Carnaval

Organiza: Ayuntamiento de Miguelturra

Concurso “Dejando Huella”

16:30 horas

Concurso “Dejando Huella”

Lugar Celebración: CERE (Palacio del Carnaval).

Organiza: Peña “Kapikúa” **Patrocinan:** Ayuntamiento de Miguelturra, peluquería Canina Didí y Simbiosis.





Dejando Huella

BASES

- 1º. El objeto de este concurso es la exhibición de animales disfrazados acompañados por sus propietarios.
- 2º. Podrá participar cualquier animal que lo desee, independientemente de la raza, especie y tamaño: perros, hurones, gallinas, gatos, cabras, conejos, etc. Para participar deberán inscribirse a través del email de Kapikúa: kapikuamiguelturra@gmail.com, en la tienda Simbiosis o en la tienda Didí, hasta el 16 de febrero, aportando nombre de la mascota, nombre del dueño y título de la temática que representan. El concurso constará de 15 plazas.
- 3º. Se valorará que los dueños participantes vayan disfrazados igual o de la misma temática que su mascota. En caso de llevar su propia música para la puesta en escena, deberán llevarla en pen drive.
- 4º. Los dueños serán los únicos responsables de cualquier altercado que pueda producir su mascota. Los dueños están obligados a contar con los medios necesarios para recoger las deposiciones de sus animales y mantener limpio el lugar del concurso.
- 5º. Los participantes deberán estar 15min antes del comienzo del concurso para comprobar que se cumplen los requisitos y aportar documentación en caso necesario (cartilla veterinaria, y para todos correa corta). Se descalificará a aquel participante que la organización estime que haya cualquier tipo de maltrato animal.
- 6º. El jurado estará formado por gente cualificada y entendida en el tema. Se tendrá en cuenta a la hora de puntuar la presencia, confección del diseño, fantasía y simpatía del disfraz. El fallo del jurado será inapelable.

7º. PREMIOS:

- 1º Cheque de 60 € canjeable en DIDÍ, patrocinado por el Ayuntamiento de Miguelturra.
 - 2º Saco Custom Diet, valorado en 55 €, patrocinado por SIMBIOSIS
 - 3º Saco Zen Salmón, valorado en 55 €, patrocinado por DIDÍ
 - 4º Saco Custom Diet, valorado en 55 €, patrocinado por SIMBIOSIS
 - 5º Saco Custom Diet, valorado en 55 €, patrocinado por SIMBIOSIS
 - 6º Saco Zen Pollo, valorado en 50 €, patrocinado por DIDÍ.
 - 7º Saco Zen Cordero, valorado en 50 €, patrocinado por DIDÍ.
 - 8º Cheque de 50 € canjeable en SIMBIOSIS, patrocinado por el Ayuntamiento de Miguelturra.
 - 9º Cheque de 25 € canjeable en SIMBIOSIS, patrocinado por el Ayuntamiento de Miguelturra.
 - 10º Cheque de 15 € canjeable en DIDÍ, patrocinado por el Ayuntamiento de Miguelturra.
- *Ningún premio podrá quedar desierto.

19:30 a 22:30 horas

Photocall Carnavalero en las inmediaciones del Mercado Municipal.
Organiza: Colectivo Fotográfico RAW.

Mascarada Callejera

19:30 horas

Gran concentración de Máscaras Callejeras.

La familia carnavalera nos reuniremos en la Plaza de España para racorrer las calles más emblemáticas de nuestro carnaval acompañados de las charangas y mostrar la esencia de las máscaras callejeras. Posteriormente sobre las 21:30 horas, en su sede las Peñas "Los Rocheros" y "Los Cansaliebres" nos ofrecerán un aperitivo para reponernos y seguir con la broma.

Organizan: Peña Los Rocheros y Cansaliebres. Colaboran: Ayuntamiento de Miguelturra y Dulce Almacén.

23:00 horas

Actuación de Zuzanara y VIII Concurso de Máscara Callejera en el Centro Obrero.
Organiza: Círculo de artesanos y obreros.

23:59 horas

En el Palacio del Carnaval (CERE) baile con orquesta y DJ hasta el cierre. Entrada Gratuita.

FIESTA DE INTERÉS TURÍSTICO NACIONAL

CARNAVAL^{de} miguelturra conócame!



MARTES 17 DE FEBRERO

Embajadores del Carnaval de Miguelturra

Hoy es el día más significativo de nuestro tradicional Carnaval. Hoy se escuchará la frase más típica de estos días: ¿A qué no me conoces? La máscara callejera, la genuina y auténtica máscara churriega, invade de nuevo las calles y rincones de la localidad se llenan de papelillos.

Es el día monográfico de las Peñas "El Bufón", "El Jamón", "Los Freguísimos", "Los Segadores", L@s Spartan@s" y "Herederos de Loquilandia" que ambientarán las calles con sus charangas.

Las Peñas "L@s Spartan@s", "Los Fresquísimos" y "Herederos de Loquilandia", nos ofrecerán deliciosa gastronomía en el Parque Doctor Fleming y las Peñas "El Jamón" en los portales y "Los Segadores" en la Plaza de la Constitución.

11:00 horas

Pasacalles de la Escuela Infantil "Coleta" por las calles Evita Perón, Avenida Primero de Mayo, Ramón Cajal y Plaza de la Constitución.



12:30 horas

IV Edición de los Premios Embajadores del Carnaval 2026. Entrega de la distinción del "Alhigú de Honor" En las categorías Local, Provincial y Nacional.

Lugar: Sala de exposiciones (CERE)

Este acto será presentado por la Emisora Municipal de Radio Miguelturra y se retransmitirá en directo a través de Miguelturra Media.

Organiza y Patrocina Ayuntamiento de Miguelturra

12:50 a 13:30 y de 13:50 a 14:00 horas

Emisión en directo de "La Mañana de Cope Ciudad Real" desde el Museo del Carnaval.

Peñas

14:00 horas

Gran cocido popular solidario en las inmediaciones del Parque Doctor Fleming a beneficio de FISENSI.

Organiza: Asociación de Peñas del Carnaval y peña el Cangilón de Ciudad Real. Colabora: Ayuntamiento de Miguelturra y FISENSI.

16:00 a 18:00 horas.

Juegos populares y merienda.

Lugar: Inmediaciones del CERE

Organiza: Herederos de Loquilandia

FIESTA DE INTERÉS TURÍSTICO NACIONAL

CARNAVAL^{de} miguelturra conócame!



19:30 horas

Concentración de Peñas locales que se llevará a cabo en la Plaza de España y recorrerán las calles más emblemáticas de nuestro carnaval. Disfraces y papelillos darán color a las calles acompañados de charangas y La Peña "El Bufón" ofrecerá en la Calle Carnaval Fruta en Sartén para degustar.

Organiza: Asociación de Peñas. **Colabora:** Ayuntamiento de Miguelturra

19:30 a 22:30 horas

Fotomatón Carnavalero en el Mercado Municipal

23:00 horas

En el Centro Obrero, actuación de Quinta Marcha

Organiza: Círculo de artesanos y obreros

23:59 horas

En el Palacio del Carnaval (CERE) baile con orquesta y después DJ hasta el cierre. Entrada gratuita.

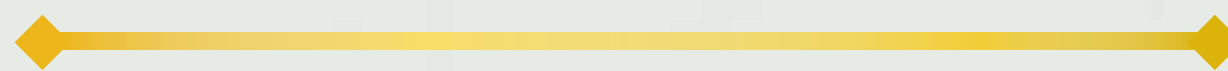

MIÉRCOLES 18 DE FEBRERO

Miércoles de Ceniza

17:00 horas

"Entierro de la Sardina": llega el momento en el que Don Carnal debe dar paso a Doña Cuaresma.

El cortejo fúnebre se reunirá en las inmediaciones del Bar Ganadero y desde allí recorrerán con gran pena las calles: Toledillo, Tercia, Pradillo de Clavería, Lentejuela, Ciruela, General Aguilera, Germán Marina, Esaú de María, Plaza de la Constitución, Plaza de España, Carnaval y Rodeo donde se procederá a la quema de la sardina en la esquina con calle El Ramo. Posteriormente, el público que lo desee podrá degustar las sardinas en la caseta de la Peña "La Cabra" en Pradillo de Clavería.

Organiza: Peña "La Cabra". **Colabora:** Protección Civil



FIESTA DE INTERÉS TURÍSTICO NACIONAL

CARNAVAL^{de} miguelturra conócame!



JUEVES 19 DE FEBRERO

Concurso "Tu Careta me suena"

18:00 horas

Día del niño, al 50 % todas las atracciones de la feria.

20:30 horas

Entrega de los premios del X Concurso de Escaparates de Carnaval y de fachadas, después XIII Concurso Tu careta me suena. Si algo caracteriza estos días es la burla y la originalidad, que nuevamente van de la mano para celebrar una nueva edición de este concurso que cada año organiza la Peña "El Puntillo" con interpretaciones que nos trasladarán a los mejores escenarios musicales.

Este acto será presentado por la Emisora Municipal de Radio Miguelturra y se retransmitirá en directo a través de Miguelturra Media.

Lugar: Centro de Exposiciones y Representaciones Escénicas / CERE / Palacio del Carnaval / Plaza Doctor Fleming.



Concurso de PLAYBACK "TU CARETA ME SUENA".

BASES

1º. Podrán participar todas las personas que lo deseen en dos modalidades:

- MODALIDAD INFANTIL-JUVENIL, grupos o individual, menores de 14 años,
- MODALIDAD ADULTO a partir de 15 años en la modalidad individual o en grupo. Los grupos deberán estar compuestos por 2 personas mínimo y 12 máximo. Esta categoría se divide en: INDIVIDUAL, DÚO y GRUPO.

2º. Cada participante deberá ir caracterizado por un cantante o grupo, el elegido por sí mismo a la hora de hacer su puesta en escena.

3º. Todas las actuaciones serán en "playback". El idioma elegido para la interpretación de los temas será irrelevante. Cada actuación dispondrá de un tiempo máximo de cuatro minutos.

4º. Las inscripciones se realizarán hasta las 14:00 horas del 19 de febrero de 2026 en elpuntillomt@gmail.com. Cada participante aportará el nombre de los miembros que van a formar el grupo, el nombre del grupo o cantante al que representarán, el título elegido y aportará el VIDEOCLIP OBLIGATORIO en formato MP4 en un PEN DRIVE con la grabación del tema a interpretar.



El número de inscripciones queda limitado a 3 en la modalidad Infantil y 12 actuaciones en la modalidad Adulto por riguroso orden de solicitud.

Se deberá aportar la música de la actuación en formato MP3 con un BITRATE de 320 BITS, enviado por WETRANSFER.

5º. PREMIOS

- Modalidad INFANTIL-JUVENIL: Tres vales de material escolar valorados en 50 € cada premio, patrocinados por "MyPaper"
- Modalidad ADULTO / INDIVIDUAL: Primer premio 150 € patrocinado por Fegopan; Segundo Premio 100 € patrocinado por Electro Chaplin; Tercer Primero 75 €
- Modalidad ADULTO / DÚO: Primer Premio 175 €; Segundo premio 125 € patrocinado por Óptica Lara. Tercer Premio 100 € patrocinado por Taskarnaval.
- Modalidad ADULTO / GRUPO: Primer premio 200 €.

El resto de premios están patrocinados por el Ayuntamiento de Miguelturra.

6º. El jurado valorará el trabajo de caracterización e interpretación de cada participante respecto al artista elegido.

7º. El fallo del jurado será inapelable, pudiéndose quedar alguno de los premios desierto.

8º. Los padres/madres o tutores legales de los menores de 18 años, aceptan la autorización de filmación, grabación y reproducción tanto fotográfica como visual por los medios autorizados.

9º. La participación en el concurso significa la aceptación de las presentes bases.

Organiza: Peña "El Puntillo".

Patrocinan: Ayuntamiento de Miguelturra, Óptica Lara, Taskarnaval, "MyPaper", Fegopan y Electro Chaplin.

VIERNES 20 DE FEBRERO

Concurso de Trajes

Feria sin ruidos para facilitar la inclusión de las personas con sensibilidad sensorial.

La imaginación, el ingenio y la creatividad darán un toque de elegancia y distinción a esta noche carnavalera. Todo ello se podrá comprobar con el “Concurso de Trajes Museo del Carnaval” y el “Certamen de murgas y chirigotas”.

21:00 horas

XL Concurso de Trajes “Museo del Carnaval” y XLII Concurso de “Chirigotas y Comparsas”

Este acto será presentado por la Emisora Municipal de Radio Miguelturra y se retransmitirá en directo a través de Miguelturra Media.

Concurso de Trajes Museo del Carnaval

BASES

1º. Podrán participar las Peñas de Miguelturra, quedando también abierta la participación de máscaras individuales en representación o no de empresas locales y/o provinciales

Se establece una doble modalidad: Hombre y Mujer.



2º. Los trajes presentados deberán participar en el desfile del Domingo de Piñata y deberán ser inéditos en Miguelturra, presentando una declaración jurada. (*Si se incumple esta base, el premio puede quedar anulado, y pasará al siguiente traje en puntuación).

Los trajes ganadores en las modalidades de hombre y mujer seguirán en propiedad del que los presente, pero se comprometerá a dejar el traje para el “Museo del Carnaval” durante 5 años. El ganador en la modalidad individual deberá permanecer un año en el museo.

3º. Las inscripciones se realizarán en el lugar del concurso momentos antes del comienzo de este.

El premio de los trajes ganadores no será entregado hasta después del desfile del domingo de Piñata, una vez que la organización observe que en la peña del traje ganador, desfilan un mínimo de 20 personas con el mismo diseño que el traje ganador. (*Si se incumple esta base, el premio puede quedar anulado, y pasará al siguiente traje en puntuación).

El ganador del traje individual queda exento de este punto al no estar obligado a desfilan el domingo.

4º. El jurado estará compuesto por personas especializadas en el tema, y sus decisiones serán inapelables, pudiéndose declarar algún premio desierto.

Cada uno de los miembros del jurado calificará de acuerdo con los siguientes criterios:

- Valoración del traje 80% de 0 a 8 puntos
- Maquillaje 10 % 1 punto
- Puesta en escena 10% 1 punto.

Para un examen más minucioso, la valoración del traje se realizará en los camerinos antes de la salida al escenario, estando los participantes listos para su revisión una hora antes del comienzo del concurso (a las 20.00 horas). Quedarán descalificadas aquellas personas y peñas que no cumplan el horario estipulado y podrán actuar fuera de concurso. Y su valoración será inamovible a efectos de los otros dos criterios restantes.

El tiempo de presentación en el escenario no podrá exceder los 5 minutos y se describirá brevemente el título y diseño del traje, aportando al jurado la descripción detallada por escrito.

5º. Premios:

- Traje de Mujer: 400 €. Patrocinado por “CERTRADE”, Azulejos y Pavimentos
- Traje de Hombre: 400 €. Patrocinado por Grupo NOVELEC
- Premio Traje Individual: 200 €. Patrocinado por AQUILICE COCINAS

Certamen de Chirigotas y Comparsas

Concurso de Chirigotas y Comparsas

BASES

1º. Podrán tomar parte todos los grupos o peñas que lo deseen siempre que cuenten con un mínimo de 10 componentes. Los participantes se inscribirán hasta el viernes 19 de febrero en la Casa de Cultura, Calle Perlerines, 26 de Miguelturra. Se entregarán 3 copias de la letra a interpretar en el momento de la actuación para facilitar el fallo del jurado.

2º. Se limita el número de grupos hasta un máximo de 6.

3º. El orden de las actuaciones será a cargo de la organización

4º. La actuación de cada grupo no podrá exceder de 20 minutos. El jurado tendrá en cuenta la puntualidad y la no intromisión en el buen desarrollo del concurso. El jurado estará compuesto por personas especializadas en el tema, y sus decisiones serán inapelables, pudiéndose declarar algún premio desierto.

5º. Premios:

- 1º 800 €. Patrocinado por Peña Los Cansaliebres
- 2º 600 €. Patrocinado por Nissan Kento Motor
- 3º 500 €. Patrocinado por ITV Miguelturra

Organiza: Asociación Peñas del Carnaval y Ayuntamiento de Miguelturra.

Patrocina: Certrade, Novelec, Aquilice Cocinas, Peña Los Cansaliebres, Nissan Kento Motor e ITV Miguelturra.

FIESTA DE INTERÉS TURÍSTICO NACIONAL

CARNAVAL de miguelturra

conócame!



SÁBADO 21 DE FEBRERO

Carrera de Máscaras

17:00 horas

XV Carrera de Máscaras "La Churriega"

La asociación deportiva de Fondistas de Miguelturra nos invitan a esta iniciativa saludable y divertida para que cada cual a su ritmo, realice este recorrido amenizados por la charanga Kata Pum Chinpum.



Carrera de Máscaras

BASES

1º. Podrán tomar parte todas las personas, grupos o peñas que lo deseen, de forma individual o grupal, mayores de 18 años. Podrán participar corredores/as mayores de 16 años con autorización del tutor/a. Podrán participar menores de 16 años acompañados por sus tutores/as

2º. Es requisito obligatorio ir disfrazado.

3º. La inscripción será hasta 30 minutos antes de la salida y días anteriores en el Centro Joven de lunes a viernes de 9:30 a 14:30 y por la tarde los lunes, martes y miércoles de 16:00 a 19:30. La organización facilitará el dorsal.

4º. El recorrido será un circuito cerrado con velocidad controlada, a través de , Parque Doctor Fleming, Pradillo de Clavería, Calle Cervantes, Plaza de la Constitución, Plaza de España, Germán Marina, Pradillo de Clavería y Parque Doctor Fleming para terminar en las inmediaciones de la entrada del CERE.

Al finalizar la carrera los participantes podrán degustar un chocolate y pastas en el CERE, gracias a la colaboración de la Asociación de Viudas Nuestra Señora de la Estrella.

La Tienda de moda MÍRAME sorteará dos vales de 30,00 € para canjear en su establecimiento y la Peluquería Mª José Espadas sorteará un vale de 30,00 € para canjear en sus establecimientos, entre los dorsales de los participantes.

Después de la carrera, se impartirá un taller de "Zumba Fitness" a cargo de la instructora Nuria Sánchez.

La Charanga "El Ahigüí" serán los encargados de poner el broche final a la tarde y noche de este sábado por las calles más céntricas del Carnaval.

FIESTA DE INTERÉS TURÍSTICO NACIONAL

CARNAVAL^{de} miguelturra conócame!



Concurso de Drag Queen

21:00 horas

X Concurso de Drag Queen Miguelturra.

Lugar: Palacio del Carnaval (CERE). Entrada Gratuita.



Concurso Drag Queen

BASES

- 1º. Tiene como finalidad la elección de un primer premio, un segundo y un premio especial del público, cuya elección tendrá lugar en el Palacio del Carnaval "CERE" de Miguelturra el Sábado, 21 de febrero, de 2026.
 - 2º. Podrán participar todas las personas o grupos con un máximo de 6 componentes.
 - 3º. La inscripción se realizará como muy tarde el día 21 de febrero de 2026 antes de las 14:00h a través del correo electrónico: elpuntillomt@gmail.com
 - 4º. Cada participante deberá reunir las siguientes condiciones y aportar los siguientes datos:
 - Ser mayor de edad todos los integrantes (bailarines, ayudantes, etc...)
 - Adjuntar la hoja de inscripción anexa.
 - Aportar la música de la actuación en formato MP3 con un BITRATE de 320 BITS, enviado por WETRANSFER.
 - No exceder el tiempo de actuación más de 5 minutos.
 - Utilizar plataforma como mínimo de 18cm.
 - 5º. Los participantes no podrán exhibir ningún tipo de publicidad, ni atentar de forma irrespetuosa contra las personas e instituciones.
 - 6º. Está totalmente PROHIBIDO utilizar ANIMALES en la actuación.
 - 7º. Podrán utilizar elementos con dispositivos de energía eléctrica propia (batería o pilas) y nunca podrán en ningún caso ir conectados a la red eléctrica ni utilizar material pirotécnico.
 - 8º. La puesta en escena y la fantasía debe ser original y de temática libre sin que haya sido presentada en ediciones anteriores.
 - 9º. Podrán participar un máximo de 10 participantes por orden de inscripción.
 - 10º. La actuación se realizará por sorteo una hora antes del concurso. Por lo tanto, los participantes deberán estar media hora antes de dicho sorteo. Quien llegue después de esa media hora no podrá participar en el concurso, aunque si quiere, podrá realizar la actuación que haya preparado.
 - 11º. JURADO CALIFICADOR. Los miembros del jurado, el secretario/a y el presidente serán elegidos por la dirección artística del concurso.
 - 12º. PUNTUACIONES. Se valorará la fantasía y originalidad del vestuario, la interpretación vocal, coreografías, humor, maquillaje y cumplimiento de las bases.
- Se puntuará de 0 a 10 puntos cada apartado, la suma de todos ellos será el total.
- El fallo del jurado será inapelable.

FIESTA DE INTERÉS TURÍSTICO NACIONAL

CARNAVAL^{de} miguelturra conócame!



13º PREMIOS.

- 1º 1000 € + BANDA + CARETA patrocinado por el Ayuntamiento de Miguelturra
- 2º 800 € + BANDA patrocinado el Ayuntamiento de Miguelturra
- 3º 500 € + BANDA patrocinado por DIBAOCAR S.L

Organiza: Peña El Puntillo. Patrocina: Ayuntamiento de Miguelturra y Dibaocar S.L.

Este acto será presentado por "SOBERBIA" y se retrasmitirá en directo a través de Miguelturra Media.

23:00 horas

En el Centro Obrero, actuación del Trio Momart

Organiza: Círculo de artesanos y obreros

23:59 horas

En el Palacio del Carnaval (CERE) Fiesta con DJs

DOMINGO 22 DE FEBRERO

DOMINGO DE PIÑATA



XLVI CONCURSO NACIONAL "DOMINGO DE PIÑATA"

BASES

1º.- OBJETO Y FINALIDAD DE LA CONVOCATORIA

Esta convocatoria tiene por objeto otorgar diversos premios con motivo del concurso del Domingo de Piñata del Carnaval de Miguelturra, fiesta de Interés Turístico Nacional, para el fomento y crecimiento de la actividad carnavalesca de la población.

2º.- MODALIDADES DE PARTICIPACIÓN

Se establecen tres modalidades de participación, a las que los grupos se deberán apuntar previamente:

Concurso Carrozas

Concurso Comparsas

Concurso de Murgas

CARROZAS: peñas o asociaciones que lo hagan con una o más carrozas.



COMPARSAS: peñas o asociaciones que desfilen con banda de música, agrupación musical y/o charanga, y que no lleven carrozas y música proveniente de equipos de megafonía.

MURGAS: peñas o asociaciones que desfilen sin música en directo o con música proveniente de equipos de megafonía y que no estén englobados en las categorías anteriores.

Será responsabilidad exclusiva de cada grupo optar por la categoría en la que estime cumple los requisitos establecidos.

3º.- PREMIOS

Se establecen los siguientes premios y categorías.

PREMIO ALHIGUÍ DE HONOR DEL AYUNTAMIENTO DE MIGUELTURRA al mejor montaje del desfile, carroza y comparsa. **PREMIO ESPECIAL DE 2500 €.**

CATEGORÍA DE CARROZAS

- 1º.- Premio: 1800 €. Patrocinado por Ayuntamiento de Miguelturra.
- 2º.- Premio: 1400 €. Patrocinado por Ayuntamiento de Miguelturra.
- 3º.- Premio: 1000 €. Patrocinado por Peña Los Cansaliebres
- 4º.- Premio: 700 €. Patrocinados por Clínica Línea Dental (200 €), Viajes Rodrigo (150 €) y el Ayuntamiento de Miguelturra (350 €).
- 5º.-Premio: 500 €. Patrocinado por Centro Obrero de Miguelturra.
- 6º.-Premio: 400 €. Patrocinado por Distribuciones Sacra.

CATEGORÍA DE COMPARSAS

- 1º.- Premio: 900 €. Patrocinado Galerías Madrid (750 €) y Ayuntamiento de Miguelturra (150 €).
- 2º.- Premio: 700 €. Patrocinado por Peña Los Cansaliebres
- 3º.- Premio: 500 €. Patrocinado por Tol-Luz (100 €); Neumáticos Vulcan (150 €) y Ayuntamiento de Miguelturra (250 €).
- 4º.- Premio: 400 €. Patrocinado por Preventiva Seguros (200 €) y Ayuntamiento de Miguelturra (200 €)
- 5º.- Premio: 300 €. Patrocinado por Difunde Audiovisuales.
- 6º.-Premio: 200 €. Patrocinado por Eurotaller (100 €) y Cooperativa Tierra de Calatrava (100 €)

CATEGORÍA DE MURGAS

- 1º.- Premio: 800 €. Patrocinado por Galerías Madrid (500 €) y Ayuntamiento de Miguelturra (300 €).
- 2º.- Premio: 700 €. Patrocinado por Peña Los Cansaliebres (400 €); Ferretería “Jesús León Carrascosa” (300 €).
- 3º.- Premio: 600 €. Patrocinado por Pinturas Ruma SL (300 €); Construcciones Trejena (250 €); Ayuntamiento de Miguelturra (50 €).
- 4º.- Premio: 500 €. Patrocinado por Instalaciones Miguelturra (150 €), Mapfre Seguros (150) y Ayuntamiento de Miguelturra (200 €).
- 5º.- Premio: 400 €. Patrocinado por Globalcaja.
- 6º.- Premio: 300 €. Patrocinado por Merkamueble.
- 7º.-Premio: 200 €. Patrocinado por Inmober (100 €), y Ayuntamiento de Miguelturra (100 €).

Todos los grupos participantes que hayan cumplido estas bases serán obsequiados con Jamón y Queso de la tierra, Vino “Viña Cuerva” y la cerámica del Carnaval 2026 de Miguelturra, siempre que reúnan los requisitos establecidos. La organización no abonará ninguna cantidad por subvención de desplazamiento o portes a los participantes.



4º.- PARTICIPANTES Y CONDICIONES

PARA EL CONCURSO NACIONAL DE CARROZAS Y COMPARSAS DEL DOMINGO DE PIÑATA

- 1.- Podrán participar todas la Peñas, Asociaciones o grupos homogéneos de más de 20 personas de todo el territorio nacional. El número de inscripciones será limitado a 35 por riguroso orden de solicitud, salvo las peñas y agrupaciones premiadas en la convocatoria 2025, que automáticamente quedan inscritas, aunque deben de manifestar su concurrencia. La no ratificación de la misma dará plaza a las peñas que queden en reserva.
 - 2.- Las inscripciones, que serán gratuitas, se realizarán en la Casa de Cultura del Excmo. Ayuntamiento de Miguelturra, Telf.: 926 241090, comunicando los siguientes datos: nombre de la Asociación, número de componentes, nombre del representante o portavoz, DNI, dirección, teléfono y dimensiones de la carroza (en el caso de que la lleven), y categoría por la que concursan.
 - 3.- Cada grupo deberá llevar delante y en lugar destacado un cartel en el que figure la localidad de donde proceda y su denominación.
 - 4.- La presencia de animales en el desfile, deberá aprobarse previamente por la concejalía de Festejos, debido al posible riesgo de ocasionar accidentes imprevistos.
 - 5.- A partir de las 15:00 horas Protección Civil estará organizando la concentración que se llevará a cabo en las inmediaciones de la Avenida Primero de Mayo, teniendo el desfile el siguiente recorrido: Calle Don José Mora, Plaza de España, Calles Carnaval, Carretas y Pozuelo, finalizando en las inmediaciones de Parquesol. La concentración será a las 15:30 horas.
 - 6.- Las Peñas o Asociaciones deberán seguir las instrucciones que le indique la Organización, Policía Local y Protección Civil durante todo el recorrido.
 - 7.- La inobservancia de las instrucciones podrá ser objeto, a juicio del Jurado, de su posible descalificación.
 - 8.- El Jurado, que será itinerante, estará integrado por un número de personas de reconocida solvencia y sus decisiones tendrán carácter inapelable. Se valorará de forma especial, y dentro de cada categoría, la carroza, la música, la coreografía, el número de componentes y el vestuario, así como la originalidad, puesta en escena y buen gusto estético.
 - 9.- Cada peña, asociación o grupo participante solo podrá optar a un premio de su categoría.
 - 10.- El Jurado no podrá dejar desierto ninguno de los premios.
 - 11.- Los Premios serán entregados al finalizar el desfile en el Palacio de Carnaval (CERE) ubicado en el Parque Dr. Fleming. En la recogida de premios, al menos, dos miembros deberán subir vestidos con los trajes del desfile. El pago de los premios se hará efectivo tras la celebración de concurso, y una vez que los premiados hayan facilitado los datos necesarios para tal efecto.
 - 12.- Todos los premios estarán sujetos a las retenciones previstas por la Ley.
 - 13. - Toda peña que no esté posicionada en su número en el momento de su salida, deberá esperar al final del desfile para poder participar.
 - 14.- La participación en el Concurso supone la aceptación de las anteriores bases.
- 5º.-PUBLICIDAD
- Se podrá acceder al texto íntegro de la presente convocatoria en la página Web del Ayuntamiento de Miguelturra: www.miguelturra.es, en la zona Carnaval, sección "concursos.
 - Además de la publicidad propia de toda convocatoria sometida a la Ley General de Subvenciones, se le dará la mayor difusión posible entre quienes pudieran estar interesados.

6º.- ÓRGANO GESTOR

- Para cualquier consulta, o aclaración de la presente convocatoria, se podrán poner en contacto con la concejalía de Festejos del Excmo. Ayuntamiento de Miguelturra, en la calle Perlerines nº 26, 13170-Miguelturra (Ciudad Real), por teléfono en el 926 241090 Ext. 6002, o por correo electrónico en la dirección cultura@ayto-miguelturra.es. Se podrá acceder a las bases y anexos de la presente convocatoria en la página Web del Ayuntamiento de Miguelturra.



7º.- LEGISLACIÓN APLICABLE

La concesión de los premios se regirá por lo establecido en sus bases reguladoras en esta convocatoria, en lo no previsto, será de aplicación la Ley 38/2003, de 17 de noviembre, General de Subvenciones y sus disposiciones de desarrollo, las Bases de Ejecución del Presupuesto del Ayuntamiento de Miguelturra para 2026 y demás normativas estatales o autonómicas que resulten de aplicación.

Lo que se hace público para general conocimiento.

Colabora: Protección Civil de Miguelturra.

Este desfile se retransmitirá en directo a través de Miguelturra Media.

XXVII Concurso de Fotografía

BASES

1º. Podrán participar todas las personas que lo deseen, sea cual sea su edad o lugar de residencia.

2º. Cada participante podrá presentar un máximo de 3 fotografías en color o blanco y negro en soporte digital y con un archivo en PDF con los datos de autoría y el lema de la fotografía, debiendo remitirse a la siguiente dirección: cultura@ayto-miguelturra.es

Las fotos seleccionadas deberán ser presentadas también con un tamaño mínimo de 20 x 30 cm o 30 x 45 cm, con un soporte de cartulina blanca de 5 cm a cada lado, con un lema al dorso.

3º. Las fotografías deberán recoger únicamente actividades realizadas en Miguelturra durante el periodo del Carnaval 2026.

4º. Se valorará de forma especial que los trabajos destaquen las características del carnaval tradicional de Miguelturra, con especial incidencia en la Máscara Callejera. Se valorará de igual manera la calidad técnica y artística de los trabajos.

5º. Premios: Se establecen los siguientes premios:

- Primer premio: 300 euros y cerámica del Carnaval. Patrocinado por el Ayto. de Miguelturra.
- Segundo Premio: 200 euros y cerámica del Carnaval. Patrocinado por el Ayto. Miguelturra.

Dichos premios podrán ser declarados desiertos. Ningún autor podrá acumular más de un premio.

Colabora: "Colectivo Fotográfico RAW".

Con los trabajos presentados la Concejalía de Participación Ciudadana, podrá realizar una exposición posterior en las dependencias municipales y mostrarlas en la página web.

6º. El jurado estará integrado por personas de reconocida solvencia y su fallo será inapelable.

7º. Los trabajos premiados pasarán a propiedad de la organización que podrá, si así lo estima oportuno, editar la obra, sin que por ello el autor tenga derechos adquiridos. Los trabajos no premiados podrán retirarse hasta el 30 de mayo de 2026. Los trabajos no retirados pasarán a formar parte del archivo del Ayuntamiento de Miguelturra.

8º. Plazo de presentación: Las fotografías se podrán entregar en mano en horario laboral o remitir a la Biblioteca Municipal de Miguelturra, con domicilio en: C/Carretas, 26, 13170 Miguelturra, tfno.: 926272049 y presentados hasta el día 11 de abril de 2026. El fallo se hará antes del 15 de mayo de 2026.

El Ayuntamiento de Miguelturra cuidará con el mayor celo las obras presentadas al concurso, pero no se hace responsable del deterioro o robo de estas. El mero hecho de participar en el concurso significa el acatamiento de las presentes bases.

NOTA: Se pone en conocimiento de quienes participen en el Carnaval churriego, que están expuestos a ser filmados tanto fotográficamente como con vídeo, de cuyas imágenes, unas serán tomadas por los medios de comunicación local y otras por medios privados o particulares.

FIESTA DE INTERÉS TURÍSTICO NACIONAL

CARNAVAL^{de} miguelturra conócame!



CARNAVAL EN IMÁGENES



FIESTA DE INTERÉS TURÍSTICO NACIONAL

CARNAVAL^{de} miguelturra conóceme!



MUSEO DEL CARNAVAL



Visita nuestro Museo del Carnaval

Horario especial:

Viernes 13 de febrero: de 19 a 21 h.

Sábado 14 de febrero; domingo, 15 de febrero; lunes, 16 de febrero; martes, 17 de febrero:
apertura de 12 a 14 h. y de 19 a 21 h.

Jueves 19 de febrero; viernes 20 de febrero y sábado 21 de febrero: apertura de 12 a 14 h.



#CARNAVALMIGUELTURRA2026

FIESTA DE INTERÉS TURÍSTICO NACIONAL

CARNAVAL^{de} miguelturra conóceme!



El Ayuntamiento de Miguelturra, a través del portal web municipal www.miguelturra.es, te invita a la zona "**Carnaval**" a la que puedes acceder desde la página principal en la zona superior, donde podrás encontrar toda la información referente al Carnaval de Miguelturra 2026, desde su historia a quien es quien dentro del Carnaval, la programación completa, el cartel de este año, el Pregonero, vídeos, galería de imágenes, prácticamente al momento actualizada, campañas informativas y recomendaciones, horarios especiales de autobuses y taxis, bases de los concursos, Museo del Carnaval y horarios de visitas, entre otros.

Los grandes eventos del Carnaval se retransmitirán en directo a través de la nueva televisión municipal:
[Miguelturra Media](#)

Además, en el portal web se publican antes, durante y tras el Carnaval, toda la información de todos los actos, siendo la página oficial del Carnaval de Miguelturra esperando sea de vuestro interés, información que también se publicará en nuestras redes sociales oficiales del Ayuntamiento en Facebook, Google, X, YouTube e Instagram.

[Para seguir las retransmisiones en directo desde tu dispositivo móvil, descarga la APP Miguelturra Media:](#)



ANDROID



IOS

Información de interés:

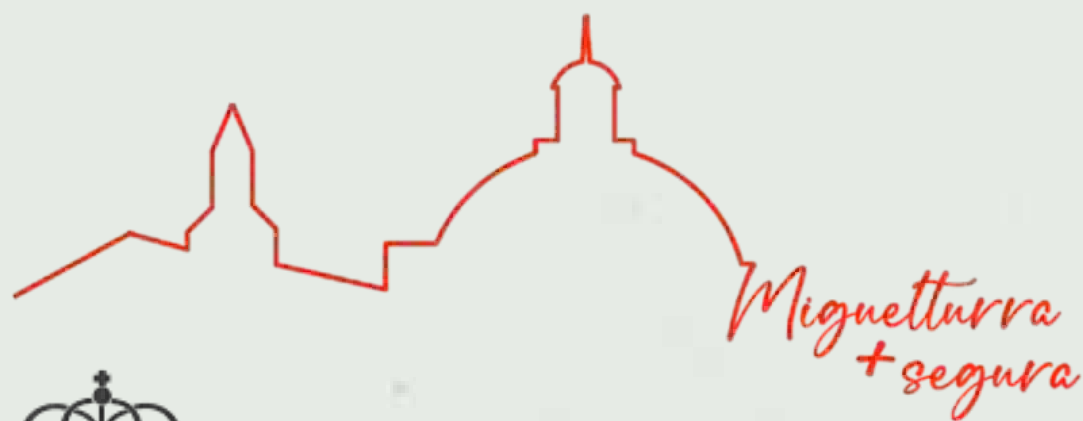

AMV Protección Civil Miguelturra
Tfno: 619910100
proteccioncivil@ayto-miguelturra.es



Policía Local de Miguelturra
Tfno: 926 242121
policialocal@ayto-miguelturra.es

Casa de Cultura de Miguelturra
Tfno: 926241090
cultura@ayto-miguelturra.es



#CARNAVALMIGUELTURRA2026

FIESTA DE INTERÉS TURÍSTICO NACIONAL

CARNAVAL^{de} miguelturra conócele!



Carnaval 2026 Miguelturra

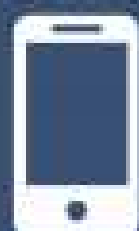

Escanéame
código QR

toda la información
PROGRAMA COMPLETO



Carnaval 2026 Miguelturra

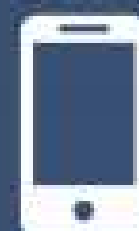

Escanéame
código QR

Galerías imágenes