



- Ciudad Real -

Miguelturra Carnaval

DEL 9 AL 18 DE FEBRERO 2024



Fiestas de interés turístico nacional



CARNAVAL

2024



CARNAVAL^{de} miguelturra conócame!

Emiliano García-Page

Presidente de Castilla-La Mancha

Miguelturra tiene en su magnífico Carnaval la mayor explosión de alegría y tradición, que busca y consigue la participación de miles de personas dispuestas a disfrutar de unas fiestas de lo más irreverentes, inclusivas, con un enorme valor cultural y de las mayores señas de identidad de vuestra localidad.

Con la declaración de Fiesta de Interés Turístico Nacional, Fiesta de Interés Costumbrista y Cultural, Miguelturra ha ido celebrando su Carnaval hasta llegar a ser considerado una de las grandes citas festivas del invierno en vuestra provincia y en Castilla-La Mancha. Miguelturra se transforma, en una perfecta conjunción de colorido, comparsas, de personajes disparatados en un acto de alegría individual y colectiva, de exaltación de la imaginación y el enorme talento que siempre mostráis.



Un Carnaval donde la máscara es la protagonista y que para esta ocasión habéis nombrado como Máscaras Mayores a Rafael Gómez y M^a. Luisa Ocaña, y que junto al Pregón de Honor que realizará el periodista Javier Ruiz, junto al Concurso de Escaparates de Carnaval, el entierro de la sardina, las murgas y chirigotas, el concurso de Trajes Museo del Carnaval y el Desfile de Comparsas y Carrozas del Domingo de Piñata, serán algunas de las actividades de mayor celebración para seguir haciendo del mismo uno de los carnavales de mayor relevancia e interés en nuestra región.

Un Carnaval donde la mirada crítica, constructiva y con el mejor sentido del humor hacia instituciones, personas y modas, en virtud de los acontecimientos que han llamado la atención de la ciudadanía hacen esbozar una enorme sonrisa en cada momento y ocasión que se vive. Quiero destacar de nuevo el carnaval infantil como esa cantera carnalera que tenéis en los más pequeños y pequeñas para que acojan ese bonito sentimiento desde su más tierna infancia.

Quiero agradecer la inestimable labor profesional y voluntaria de quienes han de velar en estos días por el buen desarrollo del Carnaval y su celebración se desarrolle en la mejor armonía y más sana convivencia y felicitar de nuevo por el intenso trabajo que desde la Asociación de Peñas del Carnaval y vuestro Ayuntamiento han llevado a cabo durante meses para conseguir la mejor celebración, y continuar sintiendo ese orgullo y satisfacción por vuestro Carnaval, como las fiestas más celebradas y disfrutadas entre los migueltureños y migueltureñas, junto a los miles de visitantes que se acercan estos días y que recibís con la amabilidad y hospitalidad que os caracteriza.

Recibid un cordial saludo y un afectuoso abrazo.



Calidad
Total
clínicas
corpodental

Diseñamos sonrisas

MIGUeltuRRA

C/ General Aguilera, 19 -926 233 499



Ortodoncia ^{DESDE} **1200€**

Todo incluido con Certificado de Garantía

Implante Dental +
790€

Todo incluido con Certificado de Garantía



S

Prepara tu
Carnaval
con nosotros
¡te esperamos!

Tu distribuidor
de confianza

Distri...or Oficial
Distribuidor Oficial
Coca-Cola

S sacra

Infórmate en www.distrisacra.es
o utiliza este código con tu smartphone

#CARNAVALMIGUeltuRRA2024

CARNAVAL^{de} miguelturra conócame!

Miguel Ángel Valverde

Presidente de la Diputación Provincial

Nuestra provincia es carnalera. En mayor o menor medida, en la antesala de la Cuaresma, nuestros pueblos y ciudades se entregan a la magia de la máscara y el disfraz. Pero hay municipios, como es el caso de Miguelturra, donde el Carnaval adquiere una dimensión especial con singularidades y costumbres que marcan la diferencia.

El Carnaval ocupa un lugar destacado en nuestro calendario festivo, es un claro exponente en el espectro que conforman los eventos populares de carácter lúdico provinciales, quizás el más representativo y extendido. Está enraizado en nuestra historia como la expresión más generalizada de creatividad popular en todas localidades que están enclavadas en nuestro territorio.



La parodia y la ironía fina se dan cita en Miguelturra un año más. Toman la calle con representaciones que hacen brotar la risa y propician momentos de diversión. Son muchos los vecinos y visitantes que contribuyen, con su participación, a hacer de vuestro pueblo un Carnaval distinto con atractivos únicos. La máscara callejera no deja indiferente a nadie, ni vuestro particular entierro de la sardina.

Pero el Carnaval de Miguelturra no sólo se basa en la diversión, sino que aviva considerablemente las tradiciones locales desde múltiples puntos de vista, entre ellos el etnográfico y el gastronómico. Un ejemplo claro reside en el Concurso de Frutas de Sartén, uno de los grandes referentes que recoge el calendario de actos, que concluye con el Desfile de Piñata, organizado por vuestro ayuntamiento para disfrute de todos y para hacer más grande vuestro pueblo.

Quiero destacar en las personas del Rey del Carnaval y de las Máscaras Mayores la importancia que tiene el grado de implicación de las sociedades locales en la conservación de sus tradiciones, de aquello que los hace diferentes a los demás. Poner un especial empeño en transmitir los legados de generación en generación es la mejor estrategia para preservar la esencia de nuestros pueblos.

Creo que es algo que habéis sabido interiorizar con el paso de los años y os felicito por ello. Porque en el empuje de todos reside la verdadera fuerza y el potencial de un Carnaval que ha sido declarado de Interés Turístico Nacional con todo merecimiento. Desde la Diputación provincial vamos a trabajar conjuntamente con Miguelturra para intentar conseguir el reconocimiento de interés internacional. Y actuaremos de idéntica manera con el resto de fiestas de la provincia que también han sido distinguidas.

Estos días invitan a buscar espacios y momentos donde la fantasía y la libertad creativa encuentran una excelente ocasión para florecer. Disfruten del Carnaval de Miguelturra y olviden, en la medida de lo posible, las preocupaciones y la rutina cotidiana. Les invito a la sana diversión y a que se dejen conquistar por la risa, el entretenimiento y la imaginación.



M. Estrella Cruz Ruiz - Gerente

Móvil: 678 772 449

E-mail: trejenasl@hotmail.com

**Ronda de las Cañadas, 43 - Puerta 8
13170 MIGUELTURRA (Ciudad Real)**



Neumáticos y Mecánica Rápida

Calle Real, 59 - bajo- 13170 MIGUELTURRA (Ciudad Real)

Email: ramirez.miguelturra@vulco.es

Tel y Fax: 926 24 12 79

Móviles: 655 88 97 81 - 636 03 84 64 - 630 78 66 51



**Calefacción
Fontanería
Electricidad**

novelec alarcos, s.l.

**Pol. Ind. La Estrella
C/ Segadores, 12
13170 MIGUELTURRA - Ciudad Real
Telf: 926 270 394
alarcos@gruponovelec.com**

CARNAVAL^{de} miguelturra conócame!

Luis Ramón Mohino

Alcalde de Miguelturra



Miguelturra se prepara para vivir su fiesta más emblemática, nuestro querido Carnaval. Se prepara con meses de antelación con las peñas, que dan colorido y alegría a las calles de nuestro pueblo cada día de carnaval y que diseñan con esmero originales trajes para lucir el Domingo de Piñata.

Se preparan las familias carnavaleras, en cuyas cocinas huele a fruta en sartén donde minuciosamente han elaborado el tradicional dulce de estas fechas para que no falten fuerzas. Se preparan con múltiples ensayos las charangas, elemento musical imprescindible que pone el ritmo a las calles mañana, tarde y noche; y se preparan también las chirigotas, afinando voces y componiendo sus ingeniosas letras para la diversión y disfrute de todos.

Se preparan las máscaras callejeras, desempolvando trapos y harapos de las cajas de donde esperan ansiosos volver a salir llegando el viernes del pregón y cómo no, se preparan Rafael Gómez y María Luisa Ocaña, nuestras espléndidas Máscaras Mayores de 2024, que llevan meses de confección junto a su familia.

Y por supuesto, se prepara nuestro Ayuntamiento, con una minuciosa labor de coordinación de concejalías que han trabajado con una planificación extraordinaria para que todos los servicios municipales se presten con la mayor calidad posible. Un amplio programa de actividades que es posible gracias al trabajo de la Asociación de Peñas del Carnaval, que este año da la bienvenida a la peña L@s Spart@ns y que gracias a los colaboradores y patrocinadores se engrandece aún más si cabe, nuestra fiesta insignia.

Todo está preparado, el Carnaval es una ocasión especial para reunirse, celebrar y compartir momentos inolvidables, así que ahora, ¡Que la diversión del Carnaval de Miguelturra llenen de felicidad a todos los participantes y espectadores!

Linea Dental

www.lineadentalciudadreal.es

ciudad real

Pasaje Dulcinea del Toboso, 1-3
926 251 316

miguelturra

Calle Real, 17 esquina Calisto Royo
926 272 157



2 clínicas a tu disposición

acércate a cualquiera de nuestras dos clínicas, en ciudad real o en miguelturra y empieza a sonreír



presentando
este anuncio
limpieza bucodental
y kit de cepillado
gratis

financiación hasta 36 meses sin intereses - consultar en clínica



Carnaval de sonrisas 2024

Nueva campaña de salud
Carnaval
y estética dental

hasta un
20% descuento en
estética dental



DIAGNÓSTICO



PLAN DE
TRATAMIENTO



HIGIENE
BUCODENTAL



KIT COMPLETO
DE CEPILLADO

 **prieto**
automóviles

www.prietoautomoviles.es



630 010 228



Pol. Ind. La Estrella C/ Segadores, 38 - 13170 MIGUELTURRA (C.Real)
Telf.: 926 24 23 85

elara@cnoo.es



OPTICA LARA

Adán Nieto, 3 - Telf.: 926 241 082
MIGUELTURRA

Luz, 6 - Telf.: 926 232 947
CIUDAD REAL

#CARNAVALMIGUELTURRA2024

CARNAVAL^{de} miguelturra conócame!

Asociación Cultural Peñas del Carnaval



“San Ildefonso y la Paz, la Candelaria y San Blas despediros, mocitas, que no hay más fiestas hasta el Carnaval”

Pero este año no hay que esperar, a la vuelta de la esquina están, a primeros de febrero, sin hacerse de rogar; nuestra fiesta, nuestro CARNAVAL.

Máscara callejera, fruta en sartén, música en directo, luz y color es lo que sentiremos el viernes del pregón al salir por la puerta, porque Miguelturra en carnaval es distinta, es especial, es el mejor sitio donde estar.

Y este año más que nunca, ya que hay una nueva incorporación a nuestra Asociación, es la peña “L@s Spartan@s”, a la que deseamos que disfruten mucho de un carnaval que recordarán muchos años. También tenemos que felicitar a la peña “Kapikua” que cumplen 10 años, muchas felicidades.

Animamos a todo el mundo, a que salgan, a que se vistan de máscara, a que disfruten de la música en directo, a que coman fruta en sartén; pero siempre respetando nuestras tradiciones y manteniendo las calles limpias.

Por último mandamos un abrazo muy fuerte a la peña “Máscaras Mayores” por el difícil Carnaval que van a pasar. Este año os faltará una persona importante para vosotros pero estará en la calle Carnaval haciendo burla, con su máscara y su banda del año 2012.

VIVA EL CARNAVAL DE MIGUELTURRA



CLUB HÍPICO MABELKA

Centro ecuestre homologado
Profesores titulados

VEN Y HAZTE SOCIO

Camino de las Minas - Miguelturra (Ciudad Real)
Telfs.: 651 98 97 82 - 926 03 06 12



Tierra de

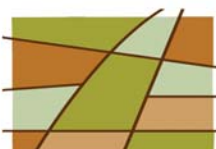

Calatrava

DE MIGUeltuRRA

¡Feliz Carnaval!

C/ Real, 70 - 13170 MIGUeltuRRA (Ciudad Real) - Tel.: 926 240 102
tienda@tierradecalatrava.es

#CARNAVALMIGUeltuRRA2024

PEÑAS DE CARNAVAL 2024





PEÑA BARÓN AMARILLO



PEÑA MASCARAS MAYORES



PEÑA LOS MALTRATAOS



PEÑA LOS SEGADORES



PEÑA EL BUFÓN



PEÑA EL JAMÓN



PEÑA HEREDEROS DE LOQUILANDIA



PEÑA KAPIKUA

Unidos por el Sol



Creaciones Romero

TOLDOS

PÉRGOLAS - TARIMA DE EXTERIOR
CERRAMIENTOS - TECHOS MÓVILES



somfy
EXPERT

926 24 08 41

C/ TERCIA, 3 - MIGUELTURRA

info@creacionesromero.com



@S SPARTAN@S

#CARNAVALMIGUELTURRA2024



PEÑA ATENEO CULTURAL

ATENELO CULTURAL



PEÑA EL PUNTILLO



PEÑA LOS ROCHEROS



PEÑA FRESGUÍSIMOS



Pol. Ind. La Estrella- C/ Segadores, 7
MIGUELTURRA
 Teléfono: 926 272177
www.merkamuebleonline.es

TALLERES JAVI

Contamos con nuestra propia flota de vehículos de sustitución



Nuestros profesionales y tecnología nos hacen diferentes

CHAPA Y PINTURA

BANCADAS, HORNOS DE SECADO, CAMBIO DE LUNAS EN EL DÍA
 GARANTIZAMOS TODAS LAS REPARACIONES

Ctra. Valdepeñas. Pol. Ind. "EL CRISTO"
 C/ Bodegueros, 4
 Telfs. 926 243 166 - 619 15 83 84
 MIGUELTURRA (Ciudad Real)



PRESUPUESTO EN EL ACTO SIN COMPROMISO

TRABAJAMOS TODAS LAS COMPAÑÍAS DE SEGURO

TRAMITAMOS TODA LA GESTIÓN CON SU SEGURO

#CARNAVALMIGUELTURRA2024

CARNAVAL^{de} miguelturra conócame!

Javier Ruiz Martínez

Pregonero del Carnaval de Miguelturra 2024



Javier Ruiz Martínez (Ciudad Real, 1976) es periodista, licenciado en Ciencias de la Información por la Universidad Complutense de Madrid. Director de Onda Cero en la provincia de Ciudad Real, coordina y gestiona las tres emisoras de Ciudad Real, Alcázar de San Juan y Valdepeñas. Toda su vida profesional ha estado ligada al mundo de la radio, donde ha desarrollado su carrera en diferentes ámbitos, siempre bajo el paraguas de Onda Cero y Atresmedia radio. Ha sido jefe de informativos de la cadena en Castilla-La Mancha durante más de una década y ha dirigido espacios de cobertura nacional como En Marcha o La Terraza. Ha colaborado con grandes comunicadores de este país como Carlos Herrera, Julia Otero o Carlos Alsina. En la actualidad, aparte de la radio, escribe en el diario La Razón, también del grupo Planeta, donde publica crónicas y reportajes semanales. Además, firma lunes y jueves dos columnas de opinión en El Español El Digital de Castilla-La Mancha y La Tribuna. Su pasión es la tierra y dice que la Mancha son las alpagatas de España, porque es el último reducto y quien soporta los cimientos del país. Observador del talento y el ingenio, vive Ciudad Real y su provincia como palpito propio y esencia de progreso. Ha pronunciado diversos pregones a lo largo de su vida, entre ellos el de la Semana Santa de Ciudad Real, pero jamás ninguno de Carnaval. Se encuentra ilusionadísimo por ello, ya que considera que el Carnaval de Miguelturra es único y genuino, entronca con el humor de esta tierra, así como su rebeldía y resistencia. Carnaval es una forma de vida y afrontar la condición humana, porque máscara, teatro y risa es la manera que el pueblo tiene de calmar su llanto y su pena. De hecho, considera que dar el pregón del Carnaval de Miguelturra “es una de las grandes cosas que me han podido pasar en la vida”.

CARNAVAL^{de} miguelturra conócame!



Viernes 9 de Febrero

Pregón de carnaval

10:00 horas. Desfile escolar CEIP “Santísimo Cristo de la Misericordia” por las calles Alarcos, Príncipes de España, Plaza Del Cristo, Cristo, Miguel Astilleros, Plaza Constitución y vuelta por el mismo recorrido.

11:00 horas. Desfile escolar CEIP “Clara Campoamor” por las calles Avenida 1º de Mayo, Ramón y Cajal, Plaza de la Constitución, Plaza de España, calle Don José Mora y Avenida 1º de Mayo.

11.30 horas. Desfile escolar CEIP “El Pradillo” por las calles Ancha, Carretas, Pablo Ruiz Picasso, General Aguilera, Germán Marina, Ave María, Plaza de la Constitución, Carnaval y Ancha.

12:00 horas. Desfile escolar “Nuestra Señora de la Merced” por las calles Plaza de la Virgen, Carretas, Pablo Ruiz Picasso, General Aguilera, Germán Marina, Esaú de María y Plaza de la Constitución, donde realizaremos una pequeña parada. Después volveremos al colegio por: Plaza de España, Carnaval, Rodeo, Pablo Ruiz Picasso, Carretas y Plaza de la Virgen.

12.00 horas. Desfile escolar CEIP “Benito Pérez Galdós” por las calles Juventud, Doña, Fco. Fdez. Ordóñez, Sabina, Parque Rivas Moreno y Enrique Tierno Galván.

20:00 horas

Concentración en la Plaza de España de la familia carnalera para recibir a **Javier Ruiz** y con el **chupinazo inaugural** iniciar los Carnavales 2024. Juntos nos trasladaremos por Plaza de la Constitución, calles Esaú de María, Pradillo de Clavería y Parque Doctor Fleming para visitar en el CERE el Museo del Carnaval.

21:00 horas

En el Palacio del Carnaval (CERE) **pregón** a cargo de **Javier Ruiz**. Finalizado el pregón entregaremos el premio al ganador del concurso de carteles del Carnaval 2024, Bernardo Ballesteros. También se hará entrega de un estuche de licores patrocinado por “**La Gaditana**” y la cerámica conmemorativa de este año.

Este acto será presentado por la Emisora Municipal de Radio Miguelturra y se retransmitirá en directo a través del portal web municipal www.miguelturra.es

Organiza: Peña “Los Segadores”.

Charanga Alhigúí

Tras el Pregón, en el Palacio del Carnaval (CERE), disfrutaremos de “**La Gran Movida**” con versiones de los 80’s y 90’s. Entrada Gratuita.

CARNAVAL^{de} miguelturra conócame!



Sábado 10 de Febrero

Proclamación de las máscaras mayores

18:00 horas: Concentración de las Peñas, Máscaras Mayores, Charangas y del imprescindible acompañamiento en la Plaza de España, para recoger a las Máscaras Mayores 2024 y posteriormente ir a la sede de la Peña Los Cansaliebres en Calle Azorín, donde tomaremos un aperitivo.

NOTA DE LA ORGANIZACIÓN: Se ruega que toda la comitiva que acompaña durante el recorrido lo haga detrás de las Máscaras Mayores.

Organiza: Peña "Los Cansaliebres".
Colaboran: Bodegas Naranja y Quesos Don Apolonio

21:00 horas

En el Palacio de Carnaval (CERE), proclamación de las Máscaras Mayores

2024, **D. Rafael Gómez y Dña. María Luisa Ocaña**. Imposición de bandas, entrega de la cerámica conmemorativa y un estuche de licores patrocinado por "La Geditana".

Este acto será presentado por la Emisora Municipal de Radio Miguelturra y se retransmitirá en directo a través del portal web municipal www.miguelturra.es

Organiza: Peña "Los Cansaliebres"

Charanga Catapún Chinpún y Alhigú

23:00 horas: En el Centro Obrero, actuación de la Orquesta Trio San Francisco

23:59 horas: En el Palacio del Carnaval (CERE), actuación de la Orquesta La Sombra y DJ. Entrada Gratuita.



Domingo 11 de Febrero

Carnaval en familia y deportivo

09:00 horas: Desde la Plaza de España Diana a cargo de la Peña "El Jamón".

Organiza: Peña "El Jamón"

10:30 horas: Gran chocolatada en la Plaza de España a cargo de la Peña "Los Maltrataos" acompañado de dulces, y posteriormente comida manchega.

Organiza: Peña "Los Maltrataos".

Colabora: Repostería Codan y Distribuidora Hervás Maján.

CARNAVAL^{de} miguelturra conócame!



12:00 horas: Desfile Infantil

Concentración en la Plaza de la Constitución, continuando por las calles Esaú de María, German Marina, Carnaval, Rodeo, San Martín y Parque Doctor Fleming hasta llegar al Palacio del Carnaval (CERE).

Organiza: Peña "El Bufón" | Charanga "El Bufón". Colabora: Protección Civil

NOTA DE LA ORGANIZACIÓN: el desfile es infantil. Se pide a los **acompañantes** ir **OBLIGATORIAMENTE** con disfraz y sin interferir en el desfile. Dentro del CERE habrá una zona delimitada para el público infantil y otra para familiares que deseen acompañar con menores. Las chuches se entregarán al terminar la actuación.

13:00 horas

Espectáculo musical infantil **"Paula en los carnavales"** en el CERE a cargo de la Asociación cultural Expresarte. Entrada Gratuita

Durante este día, las Peñas **"Los Cansaliebres"**, **"Los Rocheros"**, **"Kapikua"**, **"L@s Spart@ns"**, **"Barón Amarillo"** y **"Alhigui"** nos ambientarán las principales calles y plazas de la localidad y nos ofrecerán diversos platos para su degustación, acompañados de las máscaras mayores 2024.

Las peñas **"Los Cansaliebres"**, **"Los Rocheros"**, **"Kapikua"** y **"L@s Spart@ns"** nos ofrecerán deliciosa gastronomía manchega en el Parque Doctor Fleming, **"Los Maltrataos"** en la Plaza de España y **"Barón Amarillo"** en la Plaza de la Constitución.

De 14:30 a 16:30 horas

Talleres infantiles.

Lugar: Sala de exposiciones del Museo del Carnaval

Organiza: Ayto. de Miguelturra

16:30 horas. Parque Doctor Fleming

Voleibol Enmascarado. Durante la tarde, la asociación deportiva ADV de Miguelturra nos propone un torneo de vóley en las inmediaciones del CERE en el Parque Doctor Fleming.

BASES

1. Podrán participar todas las personas mayores de 16 años, organizadas en equipos de 4 personas. En todo momento habrá 3 jugadores en pista y otro en el banquillo.
2. Los equipos podrán ser masculinos, femeninos o mixtos, sin distinción de categoría.
3. Deberán inscribirse al menos 4 equipos para la celebración del torneo. En caso contrario, quedará suspendido. El número máximo de equipos será de 20, eligiéndose por riguroso orden de inscripción.

CARNAVAL^{de} miguelturra conócame!

4. Todos los participantes deberán ir disfrazados.

5. El sistema de competición será "rey de la pista" con un máximo de tres partidos seguidos por equipo. Se podrá volver a entrar a jugar tantas veces como se desee durante las 2 horas de duración de la actividad.

6. Los partidos se disputarán a un único set de 11 puntos.

7. Se jugará siguiendo las reglas oficiales de voley playa.

8. Las inscripciones se realizarán en el mismo lugar de realización de la actividad desde una hora antes del inicio de la misma hasta 15 minutos antes del comienzo.

9. Premios:

- **Ganador del Torneo¹: 50€ . Patrocinado y canjeable en Restaurante Las Tejas**

- **Equipo mejor disfrazado: 50€ . Patrocinado y canjeable en Cafetería Ramón**

- **Equipo más divertido²: 50€ . Patrocinado y canjeable en Café Bar Q. Alivio**

10. El jurado estará compuesto por miembros de la peña El Bufón y de la ADV Miguelturra.

11. El fallo del jurado será inapelable, pudiendo quedar premios desiertos.

12. La organización no se hace responsable de cualquier lesión o accidente que pueda ocurrir durante el evento.

13. Los participantes autorizan a los organizadores a tomar fotografías y/o vídeos de los participantes durante el evento, que podrán ser luego utilizados en medios públicos (internet, prensa...) con fines promocionales y divulgativos.

14. La participación en el concurso significa la aceptación de las presentes bases.

Organizan: ADV Miguelturra y Ayto. Miguelturra

¹ Se valorará la calidad deportiva y originalidad de las jugadas.

² Se valorará la deportividad y el espíritu carnavalero.

De 17:00 a 18:00 horas. Masterclass de Zumba en el CERE.

Organiza: Gimnasio Spartan. Colabora: Ayto. Miguelturra

De 18:00 a 21:00 horas: En el Palacio del Carnaval (CERE), Guateque enmascarado. Años 60 – 70 Entrada Gratuita.

Organiza: Ayto. de Miguelturra y Asociación de jubilados y pensionistas de Miguelturra

De 19:00 a 22:00 horas:

Encuentro de Máscaras Callejeras acompañados por las charangas que a lo largo del día estarán animando las calles de nuestro carnaval.

Organiza: Asociación Peñas del Carnaval y Ayto. de Miguelturra

23:00 horas: En el Centro Obrero, actuación de la Orquesta Trio Galaxy.



CARNAVAL^{de} miguelturra conócame!



Lunes 12 de Febrero

Lunes de carnaval: fruta en sartén, dejando huella y mascarada callejera

11:00 horas

Pasacalles de la Escuela Infantil "Pelines" por las calles José Echegaray, Jacinto Benavente, Libertad, Plaza del Cristo, Cristo, Miguel Astilleros, Plaza de la Constitución, Esaú de María, Pradillo de Clavería y Parque Dr. Fleming, finalizando en el CERE.

12:30 horas

XL Concurso de Fruta en Sartén. En el CERE huele a rosquillas, flores, barquillos ... porque llega el tradicional concurso de Fruta en Sartén y con este, ya van 40 ediciones. La Peña "Los Rocheros" son los encargados del evento, en el que darán a probar entre los asistentes, los dulces que concursan remojados con la limoná que nos prepara el mítico carnalero "Octavio".

XL CONCURSO DE FRUTA EN SARTÉN

BASES

1. Las personas participantes podrán inscribirse en el Palacio del Carnaval (CERE) hasta media hora antes del concurso, que será a las 12:30 horas. No podrá inscribirse ninguna persona menor de 18 años.

2. Para sufragar los gastos, a cada persona inscrita se la ayudará con 5 euros para flores, barquillos, borrachuelas y rosquillas (2 modalidades) y 10 euros para roscapiña, que deberá tener un diámetro no inferior a 25 cm debiendo estar presentada adecuadamente a criterio de la organización.

3. Cada concursante presentará un plato con 6 unidades con cada una de las dos especialidades a que se presente (borrachuelas, flores, barquillos y rosquillas). Sólo se admitirá la participación de quienes acudan personalmente, facilitando nombre, apellidos y D.N.I, no admitiéndose la inscripción mediante terceras personas.

4. Se establecen los siguientes premios: 1º y 2º de Roscapiña; 1º y 2º de Flores; 1º y 2º de Barquillos; 1º y 2º de Rosquillas; 1º y 2º de Borrachuelas.

Los 1º premios recibirán 60 € patrocinados por el Excmo Ayuntamiento de Miguelturra.

Los 2º premios serán patrocinados por "El Colmao" de la localidad, con un lote de productos típicos, valorados en 40€ cada lote.

Todos los premios recibirán una **cerámica del carnaval**, una **botella de aceite "Baños de Trujillo"**, un **mandil carnalero** patrocinado por "La puerta del sol", y un estuche de licores patrocinado por "La Geditana"

5. Una vez terminado el concurso y fallados los premios, se obsequiará al público con la degustación de los productos participantes.

6. Las piezas se deberán traer hechas de casa. Se premiará la presentación y degustación.

CARNAVAL de miguelturra conócame!

7. Para participar tendrán que acreditar la mayoría de edad.

Organiza: Peña "Los Rocheros"

La fiesta y la broma están aseguradas con el día monográfico de las Peñas "El Puntillo", "Máscaras Mayores", "La Cabra" y "Ateneo Cultural", que nos ambientarán las principales calles y plazas de la localidad.

Las peñas "El Puntillo", "Máscaras Mayores", nos ofrecerán deliciosa gastronomía en el Parque Doctor Fleming y "La Cabra" en la carpa del Pradillo de Clavería.

12:20 a 14:00 horas: Emisión en directo del programa de Onda Cero "Más de uno Ciudad Real" desde el Museo del Carnaval.

De 14:30 a 16:30 horas: Talleres infantiles. Lugar: Sala de exposiciones del Museo del Carnaval

Organiza: Ayto. de Miguelturra

16:30 horas

Concurso "Dejando Huella"

Lugar Celebración : CERE (Palacio del Carnaval)

Organiza: Peña "Kapikua"

Patrocinan: Excmo. Ayuntamiento de Miguelturra, peluquería Canina Didi y Simbosis



CONCURSO "DEJANDO HUELLA"

BASES

1. El objeto de este concurso es la exhibición de animales disfrazados acompañados por sus propietarios.
2. Podrá participar cualquier animal que lo desee, independientemente de la raza, especie y tamaño: perros, hurones, gallinas, gatos, cabras, conejos, etc. Para participar deberán inscribirse a través del email de Kapikúa: kapikuamiguelturra@gmail.com, en la tienda Simbosis o en la tienda Didi, **hasta el 11 de febrero**, aportando nombre de la mascota, nombre del dueño y título de la temática que representan. El concurso constará de 15 plazas.
3. Se valorará que los dueños participantes vayan disfrazados igual o de la misma temática que su mascota. En caso de llevar su propia música para la puesta en escena, deberán llevarla en pen drive.
4. Los dueños serán los únicos responsables de cualquier altercado que pueda producir su mascota. Los dueños están obligados a contar con los medios necesarios para recoger las deposiciones de sus animales y mantener limpio el lugar del concurso.
5. Los participantes deberán estar 15min antes del comienzo del concurso para comprobar que se cumplen los requisitos y aportar documentación en caso necesario (cartilla veterinaria, y para todos correa corta). Se descalificará a aquel participante que la organización estime que haya cualquier tipo de maltrato animal.

CARNAVAL^{de} miguelturra conócame!

6. El jurado estará formado por gente cualificada y entendida en el tema. Se tendrá en cuenta a la hora de puntuar la presencia, confección del diseño, fantasía y simpatía del disfraz. El fallo del jurado será inapelable.

7. PREMIOS:

PREMIO ESPECIAL 10º Aniversario: Cheque de 100€, canjeable en Simbiosis o Didí, patrocinado por la Peña Kapikúa.

1º Cheque de 60€ canjeable en DIDÍ, patrocinado por el Excmo. Ayuntamiento de Miguelturra.

2º Saco Zen Salmón, valorado en 55€, patrocinado por DIDÍ.

3º Saco Carnívoro sin cereal + Dipi, valorado en 50€, patrocinado por SIMBIOSIS.

4º Cheque de 50€ canjeable en SIMBIOSIS, patrocinado por el Excmo. Ayuntamiento de Miguelturra.

5º Saco Zen Cordero, valorado en 50€, patrocinado por DIDÍ.

6º Saco Zen Pollo, valorado en 50€, patrocinado por DIDÍ.

7º Saco Carnívoro sensitive + Dipi, valorado en 45€, patrocinado por SIMBIOSIS.

8º Saco Carnívoro complet + Dipi, valorado en 35€, patrocinado por SIMBIOSIS.

9º Cheque de 25€ canjeable en SIMBIOSIS, patrocinado por el Excmo. Ayuntamiento de Miguelturra.

10º Cheque de 15€ canjeable en DIDÍ, patrocinado por el Excmo. Ayuntamiento de Miguelturra.

*Ningún premio podrá quedar desierto.

De 19:30 a 22:30 horas: Photocall Carnavaleiro en las inmediaciones del Mercado Municipal. **Colabora:** "Colectivo Fotográfico RAW".

19:30 horas

Gran concentración de Máscaras Callejeras

La familia carnalera nos reuniremos en la Plaza de España para recorrer las calles más emblemáticas de nuestro carnaval acompañados de las charangas y mostrar la esencia de las máscaras callejeras. . Posteriormente sobre las 21:30 horas, en su sede de la Plaza Pradillo de Clavería, las Peñas "Los Rocheros" y "Los Cansaliebres" nos ofrecerán un aperitivo para coger fuerza y seguir con la broma.

Organizan: Peña Los Rocheros y Cansaliebres. **Colabora:** Ayto. Miguelturra

20:00 horas: En el Palacio del Carnaval (CERE), Disco Light Carnalera para menores de 18 años con DJs.

23:00 horas: Actuación de la Orquesta Grupo Samil y VI Concurso de Máscara Callejera en el Centro Obrero.

23:59 horas: En el Palacio del Carnaval (CERE), actuación de DJs hasta el cierre.

CARNAVAL^{de} miguelturra conócame!



Martes 13 de Febrero

Martes de Carnaval: Embajadores, Peñas y Máscaras Callejeras

Hoy es el día más significativo de nuestro tradicional Carnaval. Hoy se escuchará la frase más típica de estos días: **¿A qué no me conoces?** La máscara callejera, la genuina y auténtica máscara churriega, invade de nuevo las calles y rincones de la localidad.

Es el día monográfico de las Peñas **“El Bufón”, “El Jamón”, “Los Freguísimos”, “Los Segadores”** y **“Herederos de Loquilandia”** que ambientarán las calles con sus charangas.

Las Peñas **“Los Freguísimos”** y **“Herederos de Loquilandia”**, nos ofrecerán deliciosa gastronomía en el Parque Doctor Fleming y las Peñas **“El Jamón”** y **“Los Segadores”** en Plaza de la Constitución.

11:00 horas: Pasacalles de la Escuela Infantil **“Coleta”** por las calles Evita Perón, Avenida Primero de Mayo, Ramón Cajal y Plaza de la Constitución.

De 12:30 a 14:30 horas: Talleres infantiles. Lugar: CERE

Organiza: Ayto. de Miguelturra

12:30 horas: II Edición de los Premios Embajadores del Carnaval 2024. Entrega de la distinción del **“Alhiguí de Honor”** En las categorías Local, Regional y Nacional.

Lugar: Sala de exposiciones (CERE)

Este acto será presentado por la Emisora Municipal de Radio Miguelturra y se retransmitirá en directo a través del portal web municipal www.miguelturra.es

Organiza y Patrocina Ayuntamiento de Miguelturra

De 12:50 a 13:30 horas y de 13:50 a 14:00 horas: Emisión en directo de **“La Mañana de Cope Ciudad Real”** desde el Museo del Carnaval.

14:00 horas: Gran cocido popular solidario en las inmediaciones del Parque Doctor Fleming a beneficio de la AECC.

Organiza: Ayuntamiento de Miguelturra Colabora: Peña Barón Amarillo

16:00 a 18:00 horas: Juegos populares y merienda.

Lugar: Inmediaciones del CERE

Organiza: Herederos de Loquilandia

19:30 horas: II Concentración de Peñas locales que se llevará a cabo en la Plaza de España y recorrerán las calles más emblemáticas de nuestro carnaval, acompañados de charangas

Organiza: Asociación de Peñas Colabora: Ayto. Miguelturra y Dulce Almacén

CARNAVAL^{de} miguelturra conócame!

La Peña "El Bufón" ofrecerá en la Calle Carnaval Fruta en Sartén para degustar.

19:30 a 22:30 horas: Fotomatón Carnavaleiro en el Mercado Municipal.

Organiza y Patrocina: Ayuntamiento de Miguelturra

23:00 horas: En el Centro Obrero, actuación de la **Orquesta Trio Nueva Generación**

23:59 horas: En el Palacio del Carnaval (CERE) baile con la **Orquesta SONITAL** y después DJ.



Miércoles 14 de febrero

Miércoles de ceniza

17:00 horas

"Entierro de la Sardina" Llega el momento en el que **Don Carnal** debe dar paso a **Doña Cuaresma**.

El cortejo fúnebre se reunirá en las inmediaciones del Bar Ganadero y desde allí recorrerán con gran pena las **calles: Toledillo, Tercia, Pradillo de Clavería, Lentejuela, Ciruela, General Aguilera, Germán Marina, Esaú de María, Plaza de la Constitución, Plaza de España, Carnaval y Rodeo** donde se procederá a la quema de la sardina en la esquina con calle El Ramo. Posteriormente, el público que lo desee podrá degustar las sardinas en la caseta de la Peña "La Cabra" en Pradillo de Clavería.



Organiza: Peña "La Cabra".



Jueves 15 de febrero

¡Tu careta me suena!

18:00 horas Día del niño, al 50 % todas las atracciones.

20:30 horas

XI Concurso Tu careta me suena. Si algo caracteriza estos días es la burla y la originalidad, que nuevamente van de la mano para celebrar una nueva edición de este concurso que cada año organiza la Peña "El Puntillo" con interpretaciones que nos trasladarán a los mejores escenarios musicales.

CARNAVAL^{de} miguelturra conócame!

Este acto será presentado por la Emisora Municipal de Radio Miguelturra y se retransmitirá en directo a través del portal web municipal www.miguelturra.es

Lugar: Centro de Exposiciones y Representaciones Escénicas / CERE / Palacio del Carnaval / Plaza Doctor Fleming

CONCURSO DE PLAYBACK "TU CARETA ME SUENA"

BASES

Primera. Podrán participar todas las personas que lo deseen en dos modalidades: MODALIDAD INFANTIL-JUVENIL, grupos o individual, menores de 14 años y MODALIDAD ADULTO a partir de 15 años en la modalidad individual o en grupo. Los grupos deberán estar compuestos por 2 personas mínimo y 12 máximo. Esta categoría se divide en: INDIVIDUAL, DÚO y GRUPO.

Segunda. Cada participante deberá ir caracterizado por un cantante o grupo, el elegido por sí mismo a la hora de hacer su puesta en escena.

Tercera. Todas las actuaciones serán en "playback". El idioma elegido para la interpretación de los temas será irrelevante. Cada actuación dispondrá de un tiempo máximo de cuatro minutos.

Cuarta. Las inscripciones se realizarán hasta las 14:00 horas del 15 de febrero de 2024 en la Casa de Cultura. Cada participante aportará el nombre de los miembros que van a formar el grupo, el nombre del grupo o cantante al que representarán, el título elegido y aportará el VIDEOCLIP OBLIGATORIO en formato CD, PEN DRIVE o ENLACE, con la grabación del tema a interpretar. El número de inscripciones queda limitado a 3 en la modalidad Infantil y 12 actuaciones en la modalidad Adulto por riguroso orden de solicitud.

Quinta. PREMIOS

* Modalidad INFANTIL-JUVENIL: Tres premios de material escolar valorados en 50 euros cada premio, patrocinados por "MyPaper"

* Modalidad ADULTO / INDIVIDUAL: Primer premio 150 euros patrocinado por Fegopan; Segundo Premio 100 euros patrocinado por Electro Chaplin; Tercero Primero 75 €

* Modalidad ADULTO / DÚO: Primer Premio 175 euros; Segundo premio 125 euros, Tercer Premio 100 €

* Modalidad ADULTO / GRUPO: Primer premio 200 euros.

Los resto de premios están patrocinados por el Ayuntamiento de Miguelturra.

Sexta. El jurado valorará el trabajo de caracterización e interpretación de cada participante respecto al artista elegido.

Séptima. El fallo del jurado será inapelable, pudiéndose quedar alguno de los premios desierto.

Octava. Para menores de 18 años, deberán presentar el modelo de autorización de filmación, grabación y reproducción tanto fotográfica como visual por los medios autorizados y que será facilitado en el momento de la inscripción.

Novena. La participación en el concurso significa la aceptación de las presentes bases

Organiza: Peña "El Puntillo". Patrocina: Ayuntamiento de Miguelturra, "My Paper", Fegopan y Electro Chaplin.

CARNAVAL^{de} miguelturra conócame!



Viernes 16 de febrero

Concurso de Trajes y Certamen de Chirigotas y Comparsas

Feria sin ruidos para facilitar la inclusión de las personas con sensibilidad sensorial.

La imaginación, el ingenio y la creatividad darán un toque de elegancia y distinción a esta noche carnavalesca. Todo ello se podrá comprobar con el "Concurso de Trajes Museo del Carnaval" y el "Certamen de murgas y chirigotas"

21:00 horas: Entrega de los premios del VIII Concurso de Escaparates de Carnaval y después XXXVIII Concurso de Trajes "Museo del Carnaval" y XL Certamen de "Chirigotas y Comparsas"

Este acto será presentado por la Emisora Municipal de Radio Miguelturra y se retransmitirá en directo a través del portal web municipal www.miguelturra.es

CONCURSO DE TRAJES "MUSEO DEL CARNAVAL"

BASES

Podrán participar las Peñas de Miguelturra, quedando también abierta la participación de máscaras individuales en representación o no de empresas locales y/o provinciales

Se establece una doble modalidad: Hombre y Mujer.

Los trajes presentados deberán participar en el desfile del Domingo de Piñata y deberán ser **inéditos en Miguelturra**, presentando una declaración jurada. (*si se incumple esta base, el premio puede quedar anulado, y pasará al siguiente traje en puntuación).

Los trajes ganadores en las modalidades de hombre y mujer seguirán en propiedad del que los presente, pero se comprometerá a dejar el traje para el "Museo del Carnaval" durante 5 años. El ganador en la modalidad individual deberá permanecer un año en el museo.

Las inscripciones se realizarán en el lugar del concurso momentos antes del comienzo de este.

El premio de los trajes ganadores no será entregado hasta después del desfile del domingo de Piñata, una vez que la organización observe que en la peña del traje ganador, desfilan un mínimo de 20 personas con el mismo traje que el ganador.

El ganador del traje individual queda exento de este punto al no estar obligado a desfilan el domingo.

El jurado estará compuesto por personas especializadas en el tema, y sus decisiones serán inapelables, pudiéndose declarar algún premio desierto.



CARNAVAL^{de} miguelturra conócame!

Cada uno de los miembros del jurado calificará de acuerdo con los siguientes criterios:

Valoración del traje 80% de 0 a 8 puntos

Maquillaje 10 % 1 punto

Puesto en escena 10% 1 punto.

Para un examen más minucioso, la valoración del traje se realizará en los camerinos antes de la salida al escenario, estando los participantes listos para su revisión una hora antes del comienzo del concurso (a las 20.00 horas). **Quedarán descalificadas aquellas personas y peñas que no cumplan el horario estipulado y podrán actuar fuera de concurso.** Y su valoración será inamovible a efectos de los otros dos criterios restantes.

Premios:

Traje de Mujer: 400 €. Patrocinado por "CERTRADE", Azulejos y Pavimentos

Traje de Hombre: 400 €. Patrocinado por Grupo NOVELEC

Premio Traje Individual: 200 €. Patrocinado por AQUILICE COCINAS

CERTAMEN DE "CHIRIGOTAS Y COMPARSAS"

BASES

Podrán tomar parte todos los grupos o peñas que lo deseen siempre que cuenten con un mínimo de 10 componentes. Se limita el número de grupos hasta un máximo de 7. El orden de las actuaciones será a cargo de la organización.

La actuación de cada grupo no podrá exceder de 20 minutos.

El jurado tendrá en cuenta la puntualidad y la no intromisión en el buen desarrollo del concurso.

Los participantes se inscribirán la semana anterior a la celebración del Certamen, mandando 3 copias de la letra a interpretar a la Casa de Cultura, calle Perlerines, 26 de Miguelturra.

Premios:

1º 600 Euros - 2º 450 Euros - 3º 400 Euros (Patrocinado por Distri Sacra)

4º 250 Euros - 5º 200 Euros

El resto de los premios están patrocinados por Excmo. Ayto. de Miguelturra.

Durante el certamen, un jurado competente, fallará el premio.



CARNAVAL^{de} miguelturra conócame!



Sábado 17 de febrero

Carrera de máscaras y concurso de Drag Queen

17:00 horas

XIII Carrera de Máscaras "La Churriega"

La asociación deportiva de Fondistas de Miguelturra en colaboración con la concejalía de juventud nos invitan a esta iniciativa saludable y divertida para que cada cual a su ritmo, realice este recorrido amenizados por la charanga Kata Pum Chinpum.

CARRERA DE MÁSCARAS "LA CHURRIEGA"

BASES

Podrán tomar parte todas las personas, grupos o peñas que lo deseen, de forma individual o grupal, mayores de 18 años.

Podrán participar corredores/as mayores de 16 años con autorización del tutor/a.

Podrán participar menores de 16 años acompañados por sus tutores/as

Es requisito obligatorio ir disfrazado.

La inscripción será hasta 30 minutos antes de la salida y días anteriores en el Centro Joven de lunes a viernes de 9:30 a 14:30 y por la tarde los lunes, martes y miércoles de 16:00 a 19:30.

La organización facilitará el dorsal.

El recorrido será un circuito cerrado con velocidad controlada de 1.500 metros, a través de la Plaza de la Constitución, calle Cervantes, Pradillo de Clavería, calles Tercia, Juan de Ávila, Plaza Doctor Fleming, Pradillo de Clavería, Plaza de España, Plaza de la Constitución, Tercia, Juan de Ávila y Parque Doctor Fleming para terminar en las inmediaciones de la entrada del CERE.

Al finalizar la carrera, los participantes podrán degustar un chocolate y pastas en el CERE, gracias a la colaboración de la **Asociación de Viudas Nuestra Señora de la Estrella**.

El Bar la Hermana Ángela sorteará dos vales de 25,00 € y la **Tienda de moda MÍRAME** sorteará dos vales de 30,00 € **para canjear en sus establecimientos**, después de la carrera, **se impartirá un taller de "Zumba Fitness" a cargo de la instructora Nuria Sánchez.**

La **Charanga "El Ahigüí"** serán los encargados de poner el broche final a la tarde y noche de este sábado por las calles más céntricas del Carnaval.



CARNAVAL^{de} miguelturra conócame!

21:00 horas

VIII CONCURSO DE DRAG QUEEN MIGUELTURRA

Lugar: Palacio del Carnaval (CERE). Entrada Gratuita.

BASES

1. Tiene como finalidad la elección de un primer premio, un segundo, un tercero y un especial del público, que tendrá lugar en el Palacio del Carnaval "CERE" de Miguelturra el Sábado 17 de febrero 2024.

2. Podrán participar todas las personas o grupos con un máximo de 6 componentes.

3. La inscripción se realizará como muy tarde el día 17 de febrero 2024 antes de las 14:00h a través del correo electrónico: elpuntillomt@gmail.com

4. Cada participante deberá reunir las siguientes condiciones y aportar los siguientes datos:

A. Ser mayor de edad todos los integrantes (bailarines, ayudantes, etc...)

B. Adjuntar la hoja de inscripción anexa.

C. Fotos y video del Drag Queen que participe. Deberán aportar la música de la actuación en formato MP3 con un BITRATE de 320 BITS, enviado por WETRANFER.

D. No exceder el tiempo de actuación más de 5 minutos.

E. Utilizar plataforma superior a 18cm.

5. Los participantes no podrán exhibir ningún tipo de publicidad, ni atentar de forma irrespetuosa contra las personas e instituciones.

6. Está totalmente PROHIBIDO utilizar ANIMALES en la actuación.

7. Podrán utilizar elementos con dispositivos de energía eléctrica propia (batería o pilas) y nunca podrán utilizar en ningún caso ir conectados a la red eléctrica y bajo ningún concepto utilizar material pirotécnico.

8. La puesta en escena y la fantasía debe ser original y de temática libre sin que haya sido presentada en ediciones anteriores.

9. Podrán participar un máximo de 10 participantes por orden de inscripción.

10. La actuación se realizará por sorteo una hora antes del concurso. Por lo tanto, los participantes deberán estar media hora antes de dicho sorteo. El/a que llegue después de esa media hora no podrá participar en el concurso, aunque si quiere, podrá realizar la actuación que haya preparado.

11. JURADO CALIFICADOR. Los miembros del jurado, el secretario/a y el presidente serán elegidos por la dirección artística del concurso.

12. PUNTUACIONES. Se valorará la fantasía y originalidad del vestuario, la interpretación vocal, coreografías, humor, maquillaje y cumplimiento de las bases.

Se puntuará de 0 a 10 puntos cada apartado, la suma de todos ellos será el total.

El fallo del jurado será inapelable.

CARNAVAL^{de} miguelturra conócame!

13. PREMIOS.

1º 1000€ + BANDA + CARETA

2º 800€ + BANDA

3º 500€ + BANDA

Organiza: Peña El Puntillo. Patrocina: Ayto. de Miguelturra

23:00 horas: En el Centro Obrero, actuación de la **Orquesta Trio Nueva Generación**

23:59 horas: En el Palacio del Carnaval (CERE) actuación de la **Orquesta Pentagrama** y DJs



Domingo 18 de febrero

16:00 horas

XLIV CONCURSO NACIONAL "DOMINGO DE PIÑATA"

BASES REGULADORAS PARA LA CONCESIÓN DE LOS PREMIOS DEL CARNAVAL DE MIGUELTURRA 2024

El Excmo. Ayuntamiento de Miguelturra abre la convocatoria, en régimen de concurrencia competitiva, para la concesión de los premios del concurso del Domingo de Piñata del Carnaval de Miguelturra 2024, fiesta de Interés Turístico Nacional, con el objeto de fomentar la actividad carnavalesca y potenciar y apoyar las iniciativas que hagan crecer la vida cultural de la población. Se procede a hacer pública la convocatoria para los Premios del año 2024, que se regirá por las normas que se detallan a continuación.

BASES

1.- OBJETO Y FINALIDAD DE LA CONVOCATORIA

Esta convocatoria tiene por objeto otorgar diversos premios con motivo del concurso del Domingo de Piñata del Carnaval de Miguelturra, fiesta de Interés Turístico Nacional, para el fomento y crecimiento de la actividad carnavalesca de la población.

2.- MODALIDADES DE PARTICIPACIÓN

Se establecen tres modalidades de participación, a las que los grupos se deberán apuntar previamente:

- Concurso Carrozas
- Concurso Comparsas
- Concurso de Murgas

CARROZAS: peñas o asociaciones que lo hagan con una o más carrozas.

COMPARSAS: peñas o asociaciones que desfilen con banda de música, agrupación musical y/o charanga, y que no lleven carrozas y música proveniente de equipos de megafonía.

MURGAS: peñas o asociaciones que desfilen sin música en directo o con música proveniente de equipos de megafonía y que no estén englobados en las categorías anteriores.

CARNAVAL^{de} miguelturra conócame!

Será responsabilidad exclusiva de cada grupo optar por la categoría en la que estime cumple los requisitos establecidos.

3.- PREMIOS

Se establecen los siguientes premios y categorías.

PREMIO ALHIGUÍ DE HONOR DEL EXCMO. AYUNTAMIENTO al mejor montaje del desfile, carroza y comparsa. **ESPECIAL DE 2.500 Euros**

CATEGORÍA DE CARROZAS

1º.- Premio: 1.800 Euros. Patrocinado por Excmo. Ayuntamiento

2º.- Premio: 1.300 Euros. Patrocinado por Excmo. Ayuntamiento

3º.- Premio: 1000 Euros. Patrocinado por Excmo. Ayuntamiento

4º.- Premio: 500 Euros. Patrocinado por Excmo. Ayuntamiento

5º.-Premio: 400 Euros. Patrocinado por Excmo. Ayuntamiento

CATEGORÍA DE COMPARSAS

1º.- Premio: 900 Euros. Patrocinado por Excmo. Ayuntamiento

2º.- Premio: 700 Euros. Patrocinado por Maphre Seguros (150 euros) Patrocinado por Excmo. Ayuntamiento (550 euros)

3º.- Premio: 500 Euros. Patrocinado por ITV Miguelturra

4º.- Premio: 400 Euros. Patrocinado por Preventiva Seguros

5º.- Premio: 300 Euros. Patrocinado por Difunde

6º.-Premio: 200 Euros. Patrocinado por Gimnasio Spartan

CATEGORÍA DE MURGAS

1º.- Premio: 700 Euros. Patrocinado por Excmo. Ayuntamiento

2º.- Premio: 600 Euros. Patrocinado por Casa Pepe (150 euros) y Patrocinado por Excmo. Ayuntamiento (450 euros)

3º.- Premio: 500 Euros. Patrocinado por Pinturas Ruma S.L. (300 €) y Excmo. Ayuntamiento (200 €)

4º.- Premio: 400 Euros. Patrocinado por Globalcaja

5º.- Premio: 300 Euros. Patrocinado por ferreteria “ Jesús León Carrascosa “

6º.-Premio: 200 Euros. Patrocinado por Excmo. Ayuntamiento

Todos los grupos participantes que hayan cumplido estas bases serán obsequiados con Jamón y Queso de la tierra, y Vino “**Vaña Cuerva**” y la cerámica **del Carnaval 2024** de Miguelturra, siempre que reúnan los requisitos establecidos. La organización no abonará ninguna cantidad por subvención de desplazamiento o portes a los participantes.

4.- PARTICIPANTES Y CONDICIONES PARA EL CONCURSO NACIONAL DE CARROZAS Y COMPARSAS DEL DOMINGO DE PIÑATA

1º.- Podrán participar todas la Peñas, Asociaciones o grupos homogéneos de más de 20 personas de todo el territorio nacional. El número de inscripciones será limitado a 35 por riguroso orden de solicitud, salvo las peñas y agrupaciones premiadas en la convocatoria 2023, que automáticamente quedan inscritas, aunque deben de manifestar su concurrencia. La no ratificación de la misma dará plaza a las peñas que queden en reserva.

2º.- Las inscripciones, que serán gratuitas, se realizarán en la Casa de Cultura del Excmo. Ayuntamiento de Miguelturra, Telf.: 926 241 090, comunicando los siguientes datos: nombre de la Asociación, número de componentes, nombre del representante o portavoz, DNI, dirección, teléfono y dimensiones de la

CARNAVAL^{de} miguelturra conócame!

carroza (en el caso de que la lleven), y categoría por la que concursan.

3º.- Cada grupo deberá llevar delante y en lugar destacado un cartel en el que figure la localidad de donde proceda y su denominación.

4º.- La presencia de animales en el desfile, deberá aprobarse previamente por la concejalía de Festejos, debido al posible riesgo de ocasionar accidentes imprevistos.

5º.- A partir de las 15,00 horas Protección Civil estará organizando la concentración que se llevará a cabo en las inmediaciones de la Avenida Primero de Mayo, teniendo el desfile el siguiente recorrido: Calle Don José Mora, Plaza de España, Calles Carnaval, Carretas y Pozuelo, finalizando en las inmediaciones de Parquesol. La concentración será a las 15.30 horas.

6º.- Las Peñas o Asociaciones deberán seguir las instrucciones que le indique la Organización, Policía Local y Protección Civil durante todo el recorrido.

7º.- La inobservancia de las instrucciones podrá ser objeto, a juicio del Jurado, de su posible descalificación.

8º.- El Jurado, que será itinerante, estará integrado por un número de personas de reconocida solvencia y sus decisiones tendrán carácter inapelable. Se valorará de forma especial, y dentro de cada categoría, la carroza, la música, la coreografía, el número de componentes y el vestuario, así como la originalidad, puesta en escena y buen gusto estético.

9º.- Cada peña, asociación o grupo participante solo podrá optar a un premio de su categoría.

10º.- El Jurado no podrá dejar desierto ninguno de los premios.

11º.- Los Premios serán entregados al finalizar el desfile en el Palacio de Carnaval (CERE) ubicado en el Parque Dr. Fleming. En la recogida de premios, al menos, dos miembros deberán subir vestidos con los trajes del desfile. El pago de los premios se hará efectivo tras la celebración de concurso, y una vez que los premiados hayan facilitado los datos necesarios para tal efecto.

12º.- Todos los premios estarán sujetos a las retenciones previstas por la Ley.

13º.- La participación en el Concurso supone la aceptación de las anteriores bases.

5.-PUBLICIDAD

Se podrá acceder al texto íntegro de la presente convocatoria en la página Web del Ayuntamiento de Miguelturra: www.miguelturra.es, en la zona Carnaval, sección "concursos".

Además de la publicidad propia de toda convocatoria sometida a la Ley General de Subvenciones, se le dará la mayor difusión posible entre quienes pudieran estar interesados.

6.- ÓRGANO GESTOR

Para cualquier consulta, o aclaración de la presente convocatoria, se podrán poner en contacto con la concejalía de Festejos del Excmo. Ayuntamiento de Miguelturra, en la calle Perlerines nº 26, 13170-Miguelturra (Ciudad Real), por teléfono en el 926241090 Ext. 6002, o por correo electrónico en la dirección cultura@ayto-miguelturra.es. Se podrá acceder a las bases y anexos de la presente convocatoria en la página Web del Ayuntamiento de Miguelturra.

7.- LEGISLACIÓN APLICABLE.

La concesión de los premios se regirá por lo establecido en sus bases reguladoras en esta convocatoria, en lo no previsto, será de aplicación la Ley 38/2003, de 17 de noviembre, General de Subvenciones y sus disposiciones de desarrollo, las Bases de Ejecución del Presupuesto del Ayuntamiento de Miguelturra para 2.024 y demás normativas estatales o autonómicas que resulten de aplicación.

Lo que se hace público para general conocimiento.

Colabora: Protección Civil de Miguelturra

Se retransmitirá en directo a través del portal web municipal www.miguelturra.es

¡ACTÚA CON RESPETO!

CARNAVAL

CARNAVAL
miguelturra
conócenme!

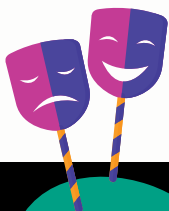

SIN
VIOLENCIAS

ESPACIOS SEGUROS Y LIBRES DE AGRESIONES

- Las fiestas son para que **disfrutemos** todas las personas
- En fiestas **NO** todo vale
- Ni el uso ni el abuso de ninguna droga justifica una agresión
- En fiestas también, el **NO** sigue siendo **NO**
- Adopta una **actitud activa** frente a las agresiones sexistas

SI LO VES, ¡ACTÚA! ERES PARTE DE LA SOLUCIÓN

ALGUNAS MANIFESTACIONES EN LOS ESPACIOS FESTIVOS Y DE OCIO

- **COMENTARIOS** ofensivos y degradantes, abusos verbales, insultos, comentarios despectivos sobre la persona, etc.
- **MANERAS** no aceptadas de contacto físico, tocamientos no deseados, agresiones sexuales, etc.
- **EXHIBICIÓN** de símbolos sexistas ofensivos

NO!

LAS PERMITAS!!

¿CUÁNDO PEDIR U OFRECER AYUDA?

Si **ERES TÚ** la persona que sufre la agresión.

Si **ALGUIEN** se te acerca diciendo que ha sido agredida o si ves en bares o en la calle alguna de estas situaciones

¿CÓMO ACTUAR SI SUFRES UNA AGRESIÓN MACHISTA?

- **RESPONDE** a la persona agresora
- **PIDE AYUDA** a quien está contigo o a personas que estén trabajando en el espacio en el que te encuentres

SOLICITA **ATENCIÓN URGENTE** EN EL **112**

¿CÓMO ACTUAR SI PRESENCIAS UNA AGRESIÓN MACHISTA?

- **RESPONDE** a la persona agresora
 - **ESCUCHA, ACOMPAÑA Y RESPETA** la decisión de la persona y su intimidad
 - Garantiza la **CONFIDENCIALIDAD**
 - **PREGUNTA** a la persona agredida si necesita ayuda. Si dice que sí, ofrécele ayuda y acompáñala
- Puedes llamar al **112** si lo desea, recibir atención e información

¿POR QUÉ ACTUAR?

- ✓ Por **PROTECCIÓN Y APOYO** hacia la persona
- ✓ Para **HACER DESAPARECER** las agresiones sexistas de cualquier espacio
- ✓ Por nuestra **RESPONSABILIDAD SOCIAL**

RECUERDA

- ✓ Tienes derecho a vivir las fiestas en libertad
- ✓ Confía en tu criterio, si sientes que algo va mal ¡actúa!
- ✓ No limites tu vida, pon límites a lo que no te gusta
- ✓ Acaba con la desigualdad, construye relaciones en igualdad
- ✓ Responde a las agresiones: ¡párale los pies!!
- ✓ No te cierres en identidades limitadoras y estereotipadas
- ✓ Marca las reglas de tu propia vida y sé lo que quieras ser
- ✓ Crea relaciones sanas con todas las personas entendiendo su diversidad, orientación y diferencia sexual

#016 PARA TODAS

Atención a todas las formas de violencia contra las mujeres

016
016 online @quitarlegibus
violenciagenero@ayto.mg
WhatsApp: 600 000 016

Emergencias
Guardia Civil

112
062

Policia Local **926-241111**
900-100114

Atención 24 h Castilla La Mancha



XXV CONCURSO DE FOTOGRAFIA DE CARNAVAL

- Podrán presentar un máximo de 3 fotografías en color o blanco y negro en soporte digital y con un archivo en PDF con los datos de autoría y el lema de las fotografías, debiendo remitirse a la siguiente dirección : cultura@ayto-miguelturra.es

- Las fotografías deberán recoger únicamente actividades realizadas en Miguelturra durante el carnaval 2024.

- Se otorgará un primer premio de 300 euros y cerámica del carnaval y un segundo premio de 200 euros y cerámica del carnaval.

Presentación hasta el 31 de marzo de 2024.

Bases completas en la web: www.miguelturra.es

#CARNAVALMIGUELTURRA2024

FIESTA DE INTERÉS TURÍSTICO NACIONAL

CARNAVAL ^{de} miguelturra conócame!



El lugar que siempre recordarás...