



I OPEN SUB-1800 VILLA MIGUELTURNA 2023

MIGUELTURNA, 3 Y 4 DE JUNIO DE 2023

1.- BASES

Se disputará un único campeonato en Modalidad SUB-1800. Todos los jugadores han de tener licencia federativa para poder participar en este torneo. No se podrán inscribir, aquellos jugadores que no estén en la lista de federados por la Federación Española de Ajedrez. Esto no afecta a los jugadores con bandera distinta a ESP.

En la Modalidad SUB1800 podrán participar jugadores con ELO FIDE inferior a 1800 o sin ELO FIDE.

Para ello se considerará la lista de rating FIDE y FEDA del mes de Junio 2023.

El torneo es válido para ELO FIDE Y FEDA. El árbitro principal remitirá informe oficial del torneo a la FIDE y a la FEDA.

Se tramitará la solicitud de ID FIDE a los jugadores que no lo tengan.

Los jugadores no acreditados antes de la 9:00 horas del 3 de junio no serán emparejados en la primera ronda, aunque hayan abonado la cuota de inscripción.

2.- PREMIOS:

<i>Premios Modalidad SUB 1800</i>	
1º General	120 € y Trofeo
2º General	100 €
3º General	80 €
4º General	50 €
5º General	50 €
1º Veterano	50 € y Trofeo
1º Local	50 € y Trofeo
1º Sub 1500	50 € y Trofeo
1º Sub 1200	30 € y Trofeo
1º, 2º y 3º Sub 14	Trofeos
1º, 2º y 3º Sub 12	Trofeos
1º, 2º y 3º Sub 10	Trofeos

La categoría de Veterano +50 años estará compuesta por todos aquellos jugadores con 50 años o más, es decir, nacidos en 1973 o años anteriores.

Las categorías de tramos ELO: Sub-1500 y Sub-1200 no son grupos cerrados. Por ejemplo un jugador con 1150 puntos ELO FIDE opta a premio de la categoría superior Sub-1500.

Las categorías de edades "Subs" **son grupos de edades cerrados**, es decir, un Sub10 opta a la categoría Sub10 pero no a Sub12, por ejemplo.

<i>Categoría</i>	<i>Desde</i>	<i>Hasta</i>
SUB10	Nacidos año 2013	Y Años posteriores
SUB12	Nacidos año 2011	2012
SUB14	Nacidos año 2009	2010

Los premios se entregaran por riguroso orden de clasificación. Si un jugador tiene derecho a premio en metálico en varias categorías, se le asignara el de mayor valor. Si la cuantía de los premios es igual, se le dará en este orden: General, Tramos ELO, Veteranos y Edades. Los premios no son acumulables.

3.- INSCRIPCIONES:

- General 25 €
- Socios del Club Ajedrez Miguelturra 15€

La solicitud de inscripción deberá enviarse a los correos:

- clubajedrezmiguelturra@gmail.com y/o davitxing@hotmail.com
- Indicar Nombre y Apellidos, Fecha de Nacimiento, Localidad, Club y ELO FIDE y/o FEDA y copia del justificante del ingreso.

La fecha tope de inscripción, será el día 31 de mayo de 2023 a las 22.00 horas.

El importe de la inscripción deberá abonarse por banco:

- **GLOBALCAJA ES61 3190 2021 4449 2484 1218**, indicando nombre y apellidos del jugador.
- O bien mediante pago por BIZUM AL +34 620320177

No se admitirán las inscripciones el día del torneo. Todas las inscripciones pagadas con posterioridad al día 31 de mayo de 2023, deberán presentar físicamente justificante del pago en el momento de la acreditación.

Capacidad máxima: 128 jugadores.

Cualquier inscripción pagada **será devuelta** si el jugador finalmente no forma parte en la Competición por cualquier motivo.

4.- LUGAR DE JUEGO:

Centro de Exposiciones y Representaciones Escénicas (C.E.R.E, Palacio del Carnaval) de Miguelturra (Ciudad Real), Plaza Doctor Fleming, 2 (Local Climatizado).

Enlace en Google Maps: <https://goo.gl/maps/iGakKQpWvLNXDSzTA>

Días de juegos, horario y sistema de juego:

- **Modalidad SUB1800: suizo a 7 rondas a 30' + 30'' por jugada.**
 - Acreditación: sábado 03/06/2023. 8.30 horas – 9.00 horas.
 - 1ª Ronda: sábado 03/06/2023. 09.30 horas – 11.30 horas.
 - 2ª Ronda: sábado 03/06/2023. 11.45 horas – 13.45 horas.
 - **Descanso Comida: 14.00 horas a 15.30 horas.**
 - 3ª Ronda: sábado 03/06/2023. 15.30 horas – 17.30 horas.
 - 4ª Ronda: sábado 03/06/2023. 17.45 horas – 19.45 horas.
 - 5ª Ronda: sábado 03/06/2023. 20.00 horas – 22.00 horas.
 - **Descanso**
 - 6ª Ronda: domingo 04/06/2023. 9.30 horas - 11.30 horas.
 - 7ª Ronda: sábado 04/06/2023. 11.45 horas – 13.45 horas.
 - **Entrega de Premios: 04/06/2023 a las 14.30 horas.**

El Emparejamiento del Torneo se realizará mediante el programa Informático VEGA 8 motor JaVaFo (Suizo Holandés).

Se publicarán los resultados a través del Servidor FEDA (<http://info64.org>). Los jugadores tienen la obligación de comprobar en cada ronda que tienen asignada la puntuación correcta, antes de jugar la próxima ronda.

Si alguna partida se prolongara más de 30 minutos, el árbitro podrá realizar el emparejamiento de la siguiente ronda dando como resultado parcial tablas a la partida en juego y restableciendo el resultado una vez concluida.

5.- BYES:

Se podrán solicitar un máximo de 2 byes de ½ punto para las 3 primeras rondas.

El jugador que tenga byes deberá confirmar su presencia antes del emparejamiento de la ronda siguiente a la del bye solicitado.

La solicitud de byes debe realizarse por escrito antes del comienzo de la primera ronda.

Si un jugador se ausentara en alguna ronda, deberá comunicarlo al árbitro antes de la finalización de la ronda anterior, para no proceder a su emparejamiento. Los byes no solicitados antes del inicio de la primera ronda tendrán un valor de 0 puntos.

6.- TIEMPO DE DEMORA:

El tiempo de demora se establece en 30 minutos desde que el árbitro dé comienzo a la ronda. El jugador que no se presente en el tiempo establecido perderá la partida por incomparecencia.

7.- INCOMPARECENCIAS:

La incomparecencia en 1 partida sin justificación supone la eliminación del torneo. Además, la organización se reserva el derecho de admisión en posteriores ediciones.

8.- ANOTACION DE JUGADAS:

Los jugadores tienen la **obligación** de entregar la planilla original firmada y con el resultado correcto al árbitro, al finalizar la partida. Las jugadas se anotaran de forma tan clara y legible como sea posible, en anotación algebraica. Se recuerda que con este ritmo de juego no se puede dejar de anotar en ningún momento.

9.- DISPOSITIVOS ELECTRONICOS:

Extracto de las Leyes del Ajedrez (Enero del 2018)

“11.3.2.1 Durante la partida está prohibido que un jugador tenga cualquier dispositivo electrónico no aprobado específicamente por el árbitro en la sala de juego.

Sin embargo, las bases del torneo pueden permitir que tales dispositivos se almacenen en la bolsa de los jugadores, siempre y cuando el dispositivo esté completamente apagado. Esta bolsa debe colocarse en el lugar designado por el árbitro. Ambos jugadores tienen prohibido utilizar esta bolsa sin el permiso del árbitro.

11.3.2.2 Si es evidente que un jugador lleva encima un dispositivo de este tipo dentro del recinto de juego, perderá la partida. El adversario ganará. Las bases del torneo pueden especificar una sanción diferente, menos grave.”

El árbitro analizará lo sucedido en cada caso y tomará la decisión que considera más justa.

Se permite la introducción de dispositivos electrónicos en la sala, pero estos deben estar apagados (no es válido el modo avión, silencio o vibración) y en una bolsa cerrada junto al jugador.

10.- DESEMPATE:

Se aplicaran, por este orden, los siguientes desempates:

- 1.- Bucholz brasileño: suma de puntuaciones de ponentes, menos la más baja.
- 2.- Bucholz total: suma de puntuaciones finales de sus oponentes.
- 3.- Progresivo.
- 4.- Numero de partidas ganadas.
- 5.- Resultado particular.
- 6.- Partidas de 5 minutos.

11.- COMITÉ DE COMPETICION:

Director/Coordinador: Alberto Sánchez Ruiz

Arbitro Principal: David Cruz García Arbitro FIDE

Arbitro Adjunto: Alberto Sánchez Ruiz Arbitro Autonómico FACLM

12.- COMITÉ DE APELACION:

El Comité de Apelación estará compuesto por el Director del Torneo y los dos jugadores de mayor ELO FIDE, no implicados en el incidente que hubiese que revisar. Estos dos jugadores no serán del mismo club entre si y tampoco del mismo club al que pertenezca cualquiera de los jugadores implicados. Estos jugadores se localizaran dentro de la misma modalidad (Sub-1800) donde se haya producido el incidente.

13.- OBSERVACIONES:

Un jugador no podrá abandonar la sala de juego teniendo la partida en curso, ni ausentarse del tablero, si le corresponde efectuar una jugada sin la autorización del árbitro.

Está prohibido fumar en la sala de juego.

Cualquier incidente será resuelto por el Arbitro Principal del Torneo. Contra la decisión de este podrá recurrirse ante el Comité de Apelación del Torneo, cuya decisión final será inapelable. Las reclamaciones, efectuadas contra las decisiones del Árbitro Principal, deberán presentarse por escrito ante el Comité de Apelación. No más tarde de 30 minutos después de finalizada la sesión de juego en que se produjera el hecho, motivo de la reclamación. El jugador que presente una reclamación ante el Comité de Apelación abonara una fianza de 60€, que serán devueltos en el caso de que la reclamación tenga resolución favorable a dicho jugador. La decisión de este Comité no supondrá en cualquier caso, la modificación del resultado de la partida.

Para lo no previsto en las presentes bases, este torneo se registrá por la reglamentación en vigor de la FIDE o de la FEDA o será resuelto por la organización.

Los participantes autorizan la publicación de sus datos personales, así como fotos o videos en los distintos medios de comunicación de la organización crea oportuna (listados, clasificaciones, partidas, etc.)

La organización se reserva el derecho de admisión, así como, si lo considera oportuno y siempre para mejorar las condiciones del torneo, realizar cualquier cambio o modificación del mismo.

La participación en este torneo supone la aceptación total y sin reservas de las presentes bases.

Organiza:



Colaboran:



CIUDAD REAL a 5 Kms.

<p>SILKEN ALFONSO X **** CARLOS VAZQUEZ, 8 13001 CIUDAD REAL 926 22 42 81 – 900 37 39 81 www.hoteles-silken.com/es/hotel-alfonso-xciudad-real</p>	<p>EXE DOÑA CARLOTA **** RONDA DE TOLEDO, 21 13003 CIUDAD REAL 926 23 16 10 www.eurostarshotels.com/exe-donacarlota.html reservas@exedonacarlota.com</p>
<p>SERCOTEL GUADIANA **** GUADIANA, 36 13002 CIUDAD REAL 926 22 33 13 www.hotelguadiana.com info@hotelguadiana.es</p>	<p>HOTEL NH CIUDAD REAL **** ALARCOS, 25 13001 CIUDAD REAL 926 21 70 10 – 916 00 81 46 www.nh-hoteles.es/hotel/nh-ciudad-real nhciudadreal@nh-hotels.com</p>
<p>HOTEL PARQUE REAL **** CRUZ DE LOS CASADOS, 1 13002 CIUDAD REAL 926 21 90 13 www.hotelparquereal.es info@hotelparquereal.es</p>	<p>HOTEL SANTA CECILIA **** DEL TINTE, 3 13001 CIUDAD REAL 926 22 85 46 www.santacecilia.com recepcion@santacecilia.com</p>
<p>CUMBRIA SPA HOTEL *** SUP CARRETERA DE TOLEDO, 26 13005 CIUDAD REAL 926 25 04 04 www.cumbriahotel.es info@encumbria.es</p>	<p>HOTEL ESCUDERO ** AVENIDA VALDEPEÑAS, 16 13004 CIUDAD REAL 926 23 20 41 www.hotelescudero.com informacion@hotelescudero.com</p>
<p>HOTEL EL MOLINO ** CARRETERA CARRION, 10 13005 CIUDAD REAL 926 22 30 50 hotelink.app/Hotel-El-Molino</p>	<p>HOTEL NAVARRO ** AVENIDA PIO XII, 18 13002 CIUDAD REAL 926 21 43 77 www.hotelnavarro.es/ correo@hotelnavarro.es</p>

Patrocinadores:

SUPERMERCADO
PARQUE SOL
C/ Fco. Fernández Ordóñez - Miguelturra

Globalcaja
Banca de personas, *para personas*

PUBLY SPORT
www.publysport.com



Parque Doctor Fleming, 17
13170-Miguelturra

Linea dental
www.lineadentalciudadreal.es
Pasaje Dulcinea del Toboso, 1-3 • 926 251 316
Ciudad Real
C/ Real, 17 esq. Calixto Royo • 926 272 157
Miguelturra

Matilde Corral Rodrigo
Delegada - Agente de Seguros Exclusivo
Nº Registro C0058B13469838
M +34 626 73 88 51
matilde@mapfre.com
MAPFRE

CALZADOS LEÓN
Plaza de la Constitución, 2 13170 Miguelturra (Ciudad Real)
926 240 395 - 618 325 382

PIENSOS Y PELUQUERIA CANINA
DIDÍ
647 438 498
926 160 900
Avda. Primero de Mayo, 1
MIGUELTURRA

Difunde broadcasting
Producciones Audiovisuales
www.difunde.es

RAFA
PINTURAS Y DISTRIBUCIÓN

JOSE ANGEL
BARBERSHOP

Almacén de Papelería Lemar
ARTÍCULOS PAPELERÍA, OFICINA, REGALOS Y NAVIDAD
Angel Martin de Lucia Illescas
Pradillo de Clavería, 9 • 13170 MIGUELTURRA (C. Real)
Tif.-Fax 926 24 04 40 • Móvil 637 73 34 17
E-mail: papelerialemar@surmosi.com

DON QUIJOTE HOTEL
Mi residencia en Miguelturra
C/ Príncipes de España, 2 Tels. 926 24 26 90
13170 Miguelturra, Ciudad Real, España 648 05 97 34
www.hospederiahoteldonquijote.com

Hotel San Juan
www.hotelsanjuan.es
C/ Peligros, 5 (Junto al Pradillo) Tel. 926 24 11 53
13170 Miguelturra (Ciudad Real) hotelsanjuancr@gmail.com

PENSION F.B.C.
Habitaciones con baño
T.V. Color
C/ Real nº 16.
MIGUELTURRA. (C. REAL)
Tlno: 926 241 816.
Movil: 666 975 718.

El Colmao
Venta directa de queso manchego artesano y productos típicos
Calle Asba. 6 13170-Miguelturra

aquilice y mucho Más

prieto automóviles

TUTTOPIZZA

A [N] I L estudio creativo

mi electro
Electrodomésticos - Climatización - Telefonía
C/ General Aguilera, 4 - Telf. 926 242 568 - MIGUELTURRA
www.electrochaplin.es

Julian TEJIDOS

Café-Bar Q-alivia
VARIEDAD GASTRONOMICA
TAPAS, BOCADILLOS Y RACIONES
RESERVA Y PEDIDOS
659 46 26 24 - 926 16 01 01
PLAZA CONSTITUCION 10
MIGUELTURRA (CIUDAD REAL)

A.L. Informática Ciudad Real, S.L.
VENTA DE ORDENADORES
ACADEMIA DE INFORMÁTICA
C/ Altagracia 4 Tfno: 926 22 17 88

E.Leclerc CIUDAD REAL

Organiza:



I OPEN SUB-1800 DE AJEDREZ VILLA MIGUELTURRA 2023

Colaboran:



Miguelturra 3 Y 4 DE JUNIO 2023

I OPEN AJEDREZ SUB-1800 VILLA MIGUELTURRA 2023

- ✘ *Jugadores Federados, con ELO FIDE menor de 1800 o sin ELO FIDE.*
- ✘ *Torneo valedero para ELO FIDE Y FEDA.*
- ✘ *Sistema Suizo a 7 Rondas a 30 minutos mas 30 segundos por jugada.*
- ✘ *Calendario*

Fecha	Ronda	Horario	
03/06/2023	Acreditación	Sábado	08,30 horas a 9,00 horas
03/06/2023	1ª Ronda	Sábado	09,30 horas a 11,30 horas
03/06/2023	2ª Ronda	Sábado	11,45 horas a 13,45 horas
03/06/2023	Descanso	Sábado	14,00 horas a 15,30 horas
03/06/2023	3ª Ronda	Sábado	15,30 horas a 17,30 horas
03/06/2023	4ª Ronda	Sábado	17,45 horas a 19,45 horas
03/06/2023	5ª Ronda	Sábado	20,00 horas a 22,00 horas
03/06/2023	Descanso	Descanso	Descanso
04/06/2023	6ª Ronda	Domingo	09,30 horas a 11,30 horas
04/06/2023	7ª Ronda	Domingo	11,45 horas a 13,45 horas
04/06/2023	Entrega Premios	Domingo	14,30 Horas

I OPEN AJEDREZ SUB-1800 VILLA MIGUELTURRA 2023

✘ Premios. Mas de 580€ en Premios.

Premios Modalidad SUB -1800	
1º General	120 € y Trofeo
2º General	100 €
3º General	80 €
4º General	50 €
5º General	50 €
1º Veterano	50 € y Trofeo
1º Local	50 € y Trofeo
1º Sub 1500	50 € y Trofeo
1º Sub 1200	30 € y Trofeo
1º, 2º y 3º Sub 14	Trofeos
1º, 2º y 3º Sub 12	Trofeos
1º, 2º y 3º Sub 10	Trofeos

I OPEN AJEDREZ SUB-1800 VILLA MIGUELTURRA 2023

- ✘ *Previsión de Participación Jugadores Sub 1800:*
 - + Jugadores Locales: 3
 - + Jugadores de la Provincia: 30
 - + Jugadores del Resto de Provincias, Nacionales e Internacionales: 47
- ✘ *Total Previsión de Jugadores en el Torneo: 80*

- ✘ *Capacidad máxima: 128 Jugadores*

I OPEN AJEDREZ SUB-1800 VILLA MIGUELTURRA 2023

Lugar del Torneo:

Centro de Exposiciones y Representaciones Escénicas (CERE). Local Climatizado



Plaza Doctor Fleming, 5 13170 – MIGUELTURRA (CIUDAD REAL)

En el Centro de Miguelturra.

I OPEN AJEDREZ SUB-1800 VILLA MIGUELTURRA 2023

Lugar del Torneo:

Centro de Exposiciones y Representaciones Escénicas (CERE).



Sala 1



Sala 2

Dos salas de Juego contiguas.

Capacidad para mas de 128 jugadores en todo el local. Cuatro jugadores por mesa.,

I OPEN AJEDREZ SUB-1800 VILLA MIGUELTURRA 2023

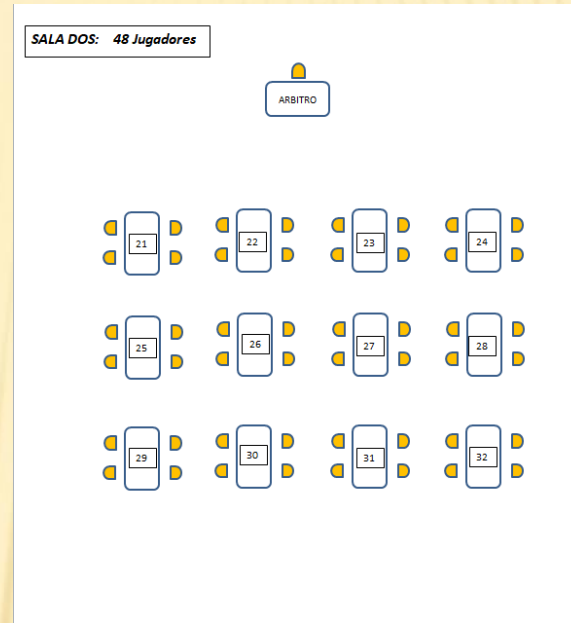
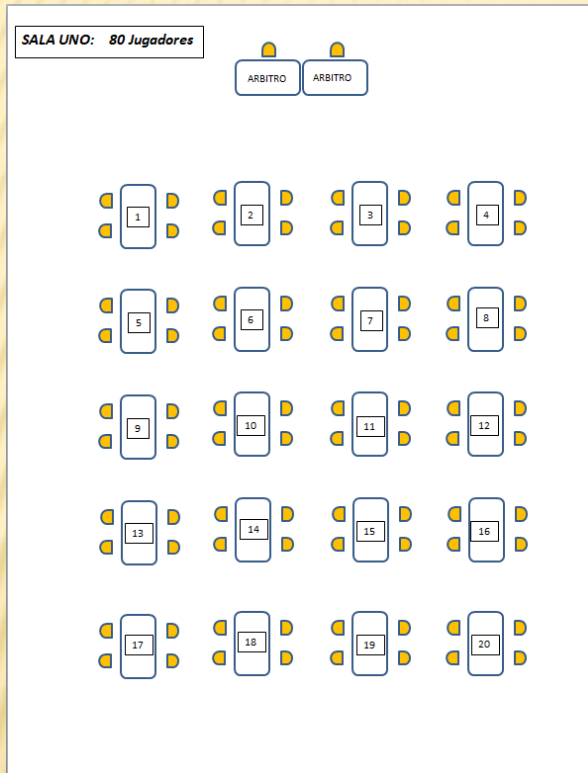

SALA UNO: 20 mesas; 80 Jugadores. Cuatro jugadores por mesa

SALA DOS: 12 mesas; 48 Jugadores . TOTAL: 128 JUGADORES

I OPEN AJEDREZ SUB-1800 VILLA MIGUELTURRA 2023

Parque Doctor Fleming, zonas de ocio, Bares de Tapeo y para Comer.

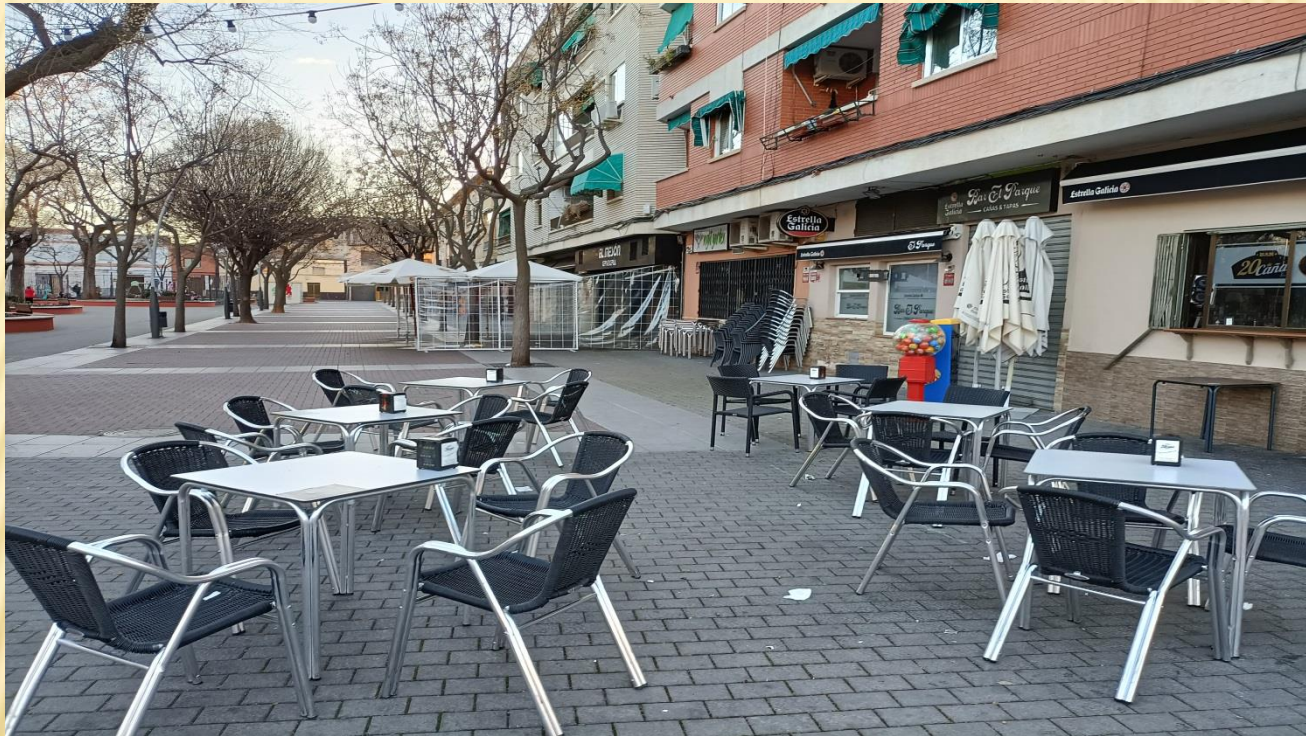

Locales para comer y tapear:

Bar Zapa; Bar Katxis, Pispas, El Mesón, Bar El Parque, 20 Cañas, Esencia, Bar Ramón, Bar Zacarías, Tutto Pizza, Café-Bar Q-Alivio, El Kafelito, Pan Real, etc.

I OPEN AJEDREZ SUB-1800 VILLA MIGUELTURRA 2023

Locales para comer y tapear

Cafe Bar Zapa

4,5 ★★★★★ (270) ⓘ · €

Bar · Plaza Dr. Fleming

Abierto · Cierra a la 1:30



Comer allí · Para llevar · No hay entrega a domicilio

El Meson Cervceria

4,4 ★★★★★ (117) ⓘ · €

Bar · Plaza Dr. Fleming, 19

Abierto · Cierra a las 23:30



K'felito

4,6 ★★★★★ (25) ⓘ

Restaurante · Pl. de España, 3



Comer allí · No hay entrega a domicilio

Bar Zacarías

4,5 ★★★★★ (738) ⓘ · €

Bar · Pl. de la Constitución, 7

Abierto · Cierra a las 0:00



Comer allí · Para llevar · No hay entrega a domicilio

PIS PAS Pizza&bar

4,2 ★★★★★ (233) ⓘ · €

Bar · Plaza Dr. Fleming, 19

Cerrado · Apertura: 18:30 (vie)

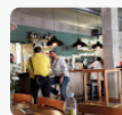

🗣️ "El restaurante tiene un aire vintage, muy chulo"

Katxis la taberna el beso

4,5 ★★★★★ (259) ⓘ · €

Cafetería · Parque, Plaza Dr. Fleming, 18

Cerrado · Apertura: 16:00 (mié)



Comer allí · Para llevar · No hay entrega a domicilio

CAFE BAR Q-ALIVIO

4,3 ★★★★★ (144) ⓘ · €

Bar · Pl. de la Constitución, 19

Abierto · Cierra a las 0:00



Comer allí · Para llevar · No hay entrega a domicilio

Bar La hermana Angela

4,2 ★★★★★ (9)

Restaurante · Pl. de España, 1

Abierto hasta la(s) 1:00



Comer allí · Para llevar · No hay entrega a domicilio

Tutto Pizza 2

4,4 ★★★★★ (104)

Pizza · C. Ancha, 3

Abierto hasta la(s) 23:30



Comer allí · Para llevar · A domicilio

Cafeteria Ramón

4,5 ★★★★★ (319) · €

Bar de tapas · C. German Marina, 2

Cerrado · Abre a las 6:30



Comer allí · Para llevar · No hay entrega a domicilio

Bar El Mercado

4,2 ★★★★★ (6) ⓘ

Bar · C. Carnaval, 7

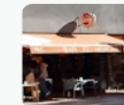

Comer allí

Pan Real

4,5 ★★★★★ (121) ⓘ · €

Panadería · Pl. de la Constitución, 1

Cerrado · Apertura: 8:00 (mar) · 926 24 06 51

Comer allí · Para llevar



Sitio web



Cómo llegar

I OPEN AJEDREZ SUB-1800 VILLA MIGUELTURRA 2023

Locales para comer

Restaurante Asador Jani

4,2 ★★★★★ (328)

Restaurante · 38°58'13.0"N

3°54'09.9"W

<https://goo.gl/maps/yCdKjy35ksKHwe>

Abierto hasta la(s) 23:30

Comer allí · Para llevar · No hay entrega a domicilio



Mesón Casa Loren

4,2 ★★★★★ (150) · €

Restaurante · C. de los Santos, 19

Cerrado · Abre a las 11:30

Comer allí · Para llevar · No hay entrega a domicilio



Autopista Bar Restaurante

4,2 ★★★★★ (336) ⓘ · €

Parrilla · P.º Santo Tomás de Villanueva,

4

Cerrado · Apertura: 12:00 (mar)

Comer allí · Para llevar · No hay entrega a domicilio



Restaurante Las Tejas

4,3 ★★★★★ (642) · €€

Parrilla · C. Aspa, 5

Abierto hasta la(s) 2:00

Comer allí · Para llevar · No hay entrega a domicilio



Asador Kokomes

5,0 ★★★★★ (3)

Restaurante · C. Sabina, 1

Cerrado · Cerrado · Apertura: 10:00 (sáb)

Cafeteria Macoris

4,2 ★★★★★ (250) ⓘ · €

Bar · C. Sabina, 1

Cerrado · Apertura: 7:00 (mar)

Comer allí · Para llevar · No hay entrega a domicilio



Taberna Aquilice

3,9 ★★★★★ (604) · €

Taberna · C. Segadores, 24, 26

Abierto hasta la(s) 23:55

YEAHLOW BURGER

3,9 ★★★★★ (65)

Hamburguesa · Pl. Pradiillo de Clavería,

3

Cierra a las 23:00

Comer allí · Para llevar · A domicilio



I OPEN AJEDREZ SUB-1800 VILLA MIGUELTURRA 2023

OFERTA HOTELERA

MIGUELTURRA

HOSPEDERIA HOTEL DON QUIJOTE



Mi residencia en Miguelturra

C/ Príncipes de España, 2 Tels. 926 24 26 90
13170 Miguelturra, Ciudad Real, España 648 05 97 34

www.hospederiahotelondonquijote.com

<https://goo.gl/maps/PGYqrGAxmJSZibk57>

PENSION F.B.C.



PENSION F.B.C.

Habitaciones con baño
T.V. Color

c./ Real nº 16.
MIGUELTURRA. (C. REAL).

Tlno: 926 241 816.
Movil: 666 975 718.

<https://goo.gl/maps/BFrqXU9ow6Cc7rH46>

HOTEL SAN JUAN



www.hotelsanjuan.es

C/ Peligros, 5 (Junto al Pradillo) Tel. 926 24 11 53
13170 Miguelturra (Ciudad Real) hotelsanjuan@gmail.com

<https://goo.gl/maps/AnvnbU6Z8kdoGgAz6>

I OPEN AJEDREZ SUB-1800 VILLA MIGUELTURRA 2023

OFERTA HOTELERA

CIUDAD REAL A 5 KMS.

SILKEN ALFONSO X ****

<https://goo.gl/maps/bTmtwjh1zYdCGRFz6>

SERCOTEL GUADIANA ****

<https://goo.gl/maps/375KJvqaPKE1uJvk7>

HOTEL PARQUE REAL ****

<https://goo.gl/maps/vfummvULHoJUfHmA8>

CUMBRIA SPA HOTEL * SUP**

<https://goo.gl/maps/hDMMhBeW36whrL2dA>

HOTEL EL MOLINO **

<https://goo.gl/maps/n2A4JkGqqydaHmiU8>

EXE DOÑA CARLOTA ****

<https://goo.gl/maps/xPdvzVBG4Y7rwrRn9>

HOTEL NH CIUDAD REAL ****

<https://goo.gl/maps/1GjHmMbmc9FsKrtL9>

HOTEL SANTA CECILIA ****

<https://goo.gl/maps/UpRq1FhPizfYH5JN8>

HOTEL ESCUDERO **

<https://goo.gl/maps/FiCRN3CQcr72UoEL9>

HOTEL NAVARRO **

<https://goo.gl/maps/HEAouKnAm5xYWVKk7>

I OPEN AJEDREZ SUB-1800 VILLA MIGUELTURRA 2023

Publicidad del Evento:

- Correo a todos los Clubs de Castilla-La Mancha y de Toda España
- Facebook
- Twitter
- Instagram
- Cartelería
- Pagina Web Ayuntamiento Miguelturra.
 - www.Miguelturra.es
- Pagina Web de la Federación de Ajedrez de CLM
 - www.faclm.org
- Pagina Web de la Delegación de Ajedrez de Ciudad Real
 - <https://ajedrezdelecr.webnode.es/>
- Blog del Club Ajedrez Miguelturra.
 - <https://ajedrezmiguelturra.wordpress.com/>
- Diarios de la provincia.

- Información: 620320177

I OPEN AJEDREZ SUB-1800 VILLA MIGUELTURRA 2023

Posibilidad de retransmisión de las partidas: <https://Chess24.com>

Principal Portal Web de Retransmisión On-Line en el mundo.

The screenshot displays the Chess24 website interface. At the top, the logo 'chess24' is visible, along with navigation links: 'Juega', 'Aprende', 'Lee', 'Observa', 'Wall', 'Ofertas', 'Tour', and 'Collection'. A search icon, a language dropdown set to 'Español', and a user profile icon labeled 'albertoch...' are also present. Below the navigation bar, there are tabs for 'Torneos' and 'Bundesliga'. The main content area features a chessboard with a wooden texture and a dark blue overlay. The board is set up for a game, with pieces in their starting positions. To the right of the board, there are two digital clocks, both showing '0:00' in minutes and seconds. On the left side of the board, there are social media sharing icons for Facebook, Twitter, and a share icon. Below these icons, there are buttons for 'Jugar' and a list of numbers (1, 3, 5, 10, 15). At the bottom of the board area, there is a text input field with the placeholder 'Escribe tu mensaje aqui' and several icons for chat and sharing. On the right side of the interface, there is a 'Mis amigos' section with a notification badge showing '4'. Below this is a 'Jugar' button. At the bottom right, there is a vertical advertisement for 'Iberostar Horizons' with the text 'Descubre las ventajas de la comunidad Horizons' and a 'Únete' button. The overall layout is clean and professional, typical of a sports streaming platform.

I OPEN AJEDREZ SUB-1800 VILLA MIGUELTURRA 2023

Posibilidad de retransmisión de las partidas: LiveChess

Principal Portal Web de Retransmisión On-Line en el mundo.



The screenshot displays a web browser window with the URL view.livechesscloud.com/8200fda0-e2f8-43b7-ac9e-7f2022710fd8. The page title is "sub-1600 Valdepeñas 2019" and the players are "Victor Moreno Gutierrez" (White) and "Jose Campillo Ortega" (Black). The match is in "Round 7, Board 1".

The chessboard shows the following position:

- White King: d5
- White Queen: e5
- White Rook: a6
- White Bishop: c4
- White Knight: h8
- White Pawn: e4
- Black King: e4
- Black Pawn: d7
- Black Pawn: c2
- Black Pawn: e5
- Black Pawn: d6
- Black Pawn: e4

The timer shows 00:01:08 for White and 00:04:15 for Black.

No.	White	Black
51.	♖a6	♜h4
52.	♔g7	c4
53.	h7	♙d7
54.	h8-♞	♞xh8
55.	♞xh8	c3
56.	♞g7	c2
57.	♞c6	e5
58.	♞xc2	♙d6
59.	♞f6	e4
60.	♞f5	

The final score is 1-0.

I OPEN AJEDREZ SUB-1800 VILLA MIGUELTURRA 2023

Patrocinadores:

 <p>Globalcaja</p> <p>Banca de personas, <i>para personas</i></p>	 <p>SUPERMERCADO PARQUE SOL</p> <p>C/ Fco. Fernández Ordóñez - Miguelturra</p>	 <p>PUBLY SPORT</p> <p>www.publysport.com</p>	 <p>Bar Zpa</p> <p>Parque Doctor Fleming, 17 13170-Miguelturra</p>	 <p>Linea dental</p> <p>www.lineadentalciudadreal.es Pasaje Dulcinea del Toboso, 1-3 · 926 251 316 Ciudad Real C/ Real, 17 esq. Calixto Royo · 926 272 157 Miguelturra</p>
<p>Matilde Corral Rodrigo Delegada - Agente de Seguros Exclusivo Nº Registro C0058B13469838 M +34 626 73 88 51 matilde@mapfre.com</p>  <p>MAPFRE</p>	 <p>CALZADOS LEÓN</p> <p>Plaza de la Constitución, 2 13170 Miguelturra (Ciudad Real) 926 240 395 - 618 325 382</p>	 <p>PIENSOS Y PELUQUERÍA CANINA DIDÍ</p> <p>647 438 498 926 160 900</p> <p>Avda. Primero de Mayo, 1 MIGUELTURRA</p>	 <p>RAFA</p> <p>PINTURAS Y DISTRIBUCIÓN</p>	 <p>JOSE ANGEL BARBERSHOP</p>
<p>Almacén de Papelería</p>  <p>ARTÍCULOS PAPELERÍA, OFICINA, REGALOS Y NAVIDAD</p> <p>Ángel Martín de Lucía Illéscas</p> <p>Pradillo de Clavería, 9 • 13170 MIGUELTURRA (C. Real) Tlf.-Fax 926 24 04 40 • Móvil 637 73 34 17 E-mail: papelerialemar@sumosi.com</p>	 <p>broadcasting Difunde</p> <p>Producciones Audiovisuales</p> <p>www.difunde.es</p>	 <p>DON QUIJOTE HOTEL</p> <p>Mi residencia en Miguelturra</p> <p>C/ Príncipes de España, 2 Tels. 926 24 26 90 13170 Miguelturra, Ciudad Real, España 648 05 97 34</p> <p>www.hospederiahoteldonquijote.com</p>	 <p>Hotel San Juan</p> <p>www.hotelsanjuan.es</p> <p>C/ Peligros, 5 (Junto al Pradillo) Tel. 926 24 11 53 13170 Miguelturra (Ciudad Real) hotelsanjuan@gmail.com</p>	 <p>PENSION F.B.C.</p> <p>Habitaciones con baño T.V. Color</p> <p>c./ Real nº 16, MIGUELTURRA. (C. REAL).</p> <p>Tlno: 926 241 816. Movil: 666 975 718.</p>
 <p>El Colmao</p> <p>Venta directa de queso manchego artesano y productos típicos</p> <p>Calle Aspa, 6 13170-Miguelturra</p>	 <p>Aquilice y mucho Más</p>	 <p>prieto automóviles</p>	 <p>TUTTO PIZZA</p>	 <p>A[N]IL estudio creativo</p>
 <p>mi electro</p> <p>Electrodomésticos - Climatización - Telefonía</p> <p>C/ General Aguilera, 4 - Telf. 926 242 568 · MIGUELTURRA www.electrochaplin.es</p>	 <p>Julión TEJIDOS</p>	 <p>CAFÉ-BAR Q-alivia</p> <p>VARIEDAD GASTRONÓMICA TAPAS, BOCADILLOS Y RACIONES</p> <p>RESERVA Y PEDIDOS 659 40 26 24 - 926 16 01 01</p> <p>PLAZA CONSTITUCIÓN 19 MIGUELTURRA (CIUDAD REAL)</p>		
 <p>A.L. Informática Ciudad Real, S.L.</p> <p>VENTA DE ORDENADORES ACADEMIA DE INFORMÁTICA</p> <p>C/ Altagracia 4 Tfno: 926 22 17 88</p>	 <p>E.Leclerc CIUDAD REAL</p>			